

PLANILHA ORÇAMENTARIA

OBRA: Contratação de serviços a serem prestados na coleta, transporte e destinação final de resíduos sólidos domiciliares e urbanos, varrição de ruas e logradouros públicos, pinturas de guias e meios-fios e poda arborea com limpeza, rebaixamento, conformação e destinação final no Município de Assaré/CE, conforme especificações constantes no Edital Convocatório.

LOCAL: Rua Dr. Paiva, nº 415, Vila Mota, Assaré/CE, CEP 63.140-000

EKS CONSTRUÇÕES E SERVIÇOS LTDA.

DATA : 02/03/2021

BDI: 20% (83,20%)

VERSÃO: 026.1 COM DESONERAÇÃO

COMPOSIÇÕES PRÓPRIAS

Fis 5.270

COMISSÃO PERMANENTE DE LICITAÇÃO

ASSARÉ - CE

COMISSÃO PERMANENTE DE LICITAÇÃO

ASSARÉ - CE

ITEM	CÓDIGO	DESCRIÇÃO	FONTE	UNID	QUANTIDADE	PREÇO UNITÁRIO R\$	PREÇO TOTAL R\$
1	TODOS OS ORÇAMENTOS (ITENS)						1.664.790,36
1.1	TODOS OS ORÇAMENTOS						138.732,53
1.1.1	COLETA, TRANSPORTE E DESTINAÇÃO FINAL DE RESÍDUOS SÓLIDO						66.230,61
1.1.1.1	COM.P. 01	COLETA, TRANSPORTE DE RESÍDUOS SÓLIDOS DOMICILIARES	PRÓPRIA	M3	939,38	54,93	51.600,14
1.1.1.2	COM.P.02	COLETA, TRANSPORTE DE RESÍDUOS SÓLIDOS URBANO	PRÓPRIA	M3	256,36	57,07	14.630,47
1.1.2	LIMPEZA DE VIAS E LOGRADOUROS PÚBLICOS, CAPINA MANUAL E PINTURA DE GUIAS E MEIOS-FIOS						58.068,92
1.1.2.1	COM.P.03	VARRIÇÃO MANUAL DE VIAS E LOGRADOUROS PÚBLICOS, COM CAPINA MANUAL E PINTURA DE GUIAS E MEIOS - FIOS	PRÓPRIA	M2	414.778,00	0,14	58.068,92
1.1.3	SERVIÇOS DE PODA ÁRBOREA E CONFORMAÇÃO						14.433,00
1.1.3.1	COM.P.04	PODA ÁRBOREA, LIMPEZA, REBAIXAMENTO E CONFORMAÇÃO	PRÓPRIA	UND	425,00	33,96	14.433,00
1.2	TODOS OS ORÇAMENTOS						138.732,53
1.2.1	COLETA, TRANSPORTE E DESTINAÇÃO FINAL DE RESÍDUOS SÓLIDO						66.230,61
1.2.1.1	COM.P. 01	COLETA, TRANSPORTE DE RESÍDUOS SÓLIDOS DOMICILIARES	PRÓPRIA	M3	939,38	54,93	51.600,14
1.2.1.2	COM.P.02	COLETA, TRANSPORTE DE RESÍDUOS SÓLIDOS URBANO	PRÓPRIA	M3	256,36	57,07	14.630,47
1.2.2	LIMPEZA DE VIAS E LOGRADOUROS PÚBLICOS, CAPINA MANUAL E PINTURA DE GUIAS E MEIOS-FIOS						58.068,92
1.2.2.1	COM.P.03	VARRIÇÃO MANUAL DE VIAS E LOGRADOUROS PÚBLICOS, COM CAPINA MANUAL E PINTURA DE GUIAS E MEIOS - FIOS	PRÓPRIA	M2	414.778,00	0,14	58.068,92
1.2.3	SERVIÇOS DE PODA ÁRBOREA E CONFORMAÇÃO						14.433,00
1.2.3.1	COM.P.04	PODA ÁRBOREA, LIMPEZA, REBAIXAMENTO E CONFORMAÇÃO	PRÓPRIA	UND	425,00	33,96	14.433,00
1.3	TODOS OS ORÇAMENTOS						138.732,53
1.3.1	COLETA, TRANSPORTE E DESTINAÇÃO FINAL DE RESÍDUOS SÓLIDO						66.230,61
1.3.1.1	COM.P. 01	COLETA, TRANSPORTE DE RESÍDUOS SÓLIDOS DOMICILIARES	PRÓPRIA	M3	939,38	54,93	51.600,14
1.3.1.2	COM.P.02	COLETA, TRANSPORTE DE RESÍDUOS SÓLIDOS URBANO	PRÓPRIA	M3	256,36	57,07	14.630,47
1.3.2	LIMPEZA DE VIAS E LOGRADOUROS PÚBLICOS, CAPINA MANUAL E PINTURA DE GUIAS E MEIOS-FIOS						58.068,92
1.3.2.1	COM.P.03	VARRIÇÃO MANUAL DE VIAS E LOGRADOUROS PÚBLICOS, COM CAPINA MANUAL E PINTURA DE GUIAS E MEIOS - FIOS	PRÓPRIA	M2	414.778,00	0,14	58.068,92
1.3.3	SERVIÇOS DE PODA ÁRBOREA E CONFORMAÇÃO						14.433,00
1.3.3.1	COM.P.04	PODA ÁRBOREA, LIMPEZA, REBAIXAMENTO E CONFORMAÇÃO	PRÓPRIA	UND	425,00	33,96	14.433,00
1.4	TODOS OS ORÇAMENTOS						138.732,53
1.4.1	COLETA, TRANSPORTE E DESTINAÇÃO FINAL DE RESÍDUOS SÓLIDO						66.230,61
1.4.1.1	COM.P. 01	COLETA, TRANSPORTE DE RESÍDUOS SÓLIDOS DOMICILIARES	PRÓPRIA	M3	939,38	54,93	51.600,14
1.4.1.2	COM.P.02	COLETA, TRANSPORTE DE RESÍDUOS SÓLIDOS URBANO	PRÓPRIA	M3	256,36	57,07	14.630,47
1.4.2	LIMPEZA DE VIAS E LOGRADOUROS PÚBLICOS, CAPINA MANUAL E PINTURA DE GUIAS E MEIOS-FIOS						58.068,92
1.4.2.1	COM.P.03	VARRIÇÃO MANUAL DE VIAS E LOGRADOUROS PÚBLICOS, COM CAPINA MANUAL E PINTURA DE GUIAS E MEIOS - FIOS	PRÓPRIA	M2	414.778,00	0,14	58.068,92
1.4.3	SERVIÇOS DE PODA ÁRBOREA E CONFORMAÇÃO						14.433,00
1.4.3.1	COM.P.04	PODA ÁRBOREA, LIMPEZA, REBAIXAMENTO E CONFORMAÇÃO	PRÓPRIA	UND	425,00	33,96	14.433,00
1.5	TODOS OS ORÇAMENTOS						138.732,53
1.5.1	COLETA, TRANSPORTE E DESTINAÇÃO FINAL DE RESÍDUOS SÓLIDO						66.230,61
1.5.1.1	COM.P. 01	COLETA, TRANSPORTE DE RESÍDUOS SÓLIDOS DOMICILIARES	PRÓPRIA	M3	939,38	54,93	51.600,14
1.5.1.2	COM.P.02	COLETA, TRANSPORTE DE RESÍDUOS SÓLIDOS URBANO	PRÓPRIA	M3	256,36	57,07	14.630,47
1.5.2	LIMPEZA DE VIAS E LOGRADOUROS PÚBLICOS, CAPINA MANUAL E PINTURA DE GUIAS E MEIOS-FIOS						58.068,92
1.5.2.1	COM.P.03	VARRIÇÃO MANUAL DE VIAS E LOGRADOUROS PÚBLICOS, COM CAPINA MANUAL E PINTURA DE GUIAS E MEIOS - FIOS	PRÓPRIA	M2	414.778,00	0,14	58.068,92
1.5.3	SERVIÇOS DE PODA ÁRBOREA E CONFORMAÇÃO						14.433,00
1.5.3.1	COM.P.04	PODA ÁRBOREA, LIMPEZA, REBAIXAMENTO E CONFORMAÇÃO	PRÓPRIA	UND	425,00	33,96	14.433,00
1.6	TODOS OS ORÇAMENTOS						138.732,53

p/r M. HS M.

PLANILHA ORÇAMENTÁRIA

OBRA: Contratação de serviços a serem prestados na coleta, transporte e destinação final de resíduos sólidos domiciliares e urbanos, varrição de ruas e logradouros públicos, pinturas de guias e meios-fios e poda arborea com limpeza, rebaixamento, conformação e destinação final no Município de Assaré/CE, conforme especificações constantes no Edital Convocatório.

LOCAL: Rua Dr. Paiva, nº 415, Vila Mota, Assaré/CE, CEP 63.140-000

EKS CONSTRUÇÕES E SERVIÇOS LTDA.

DATA : 02/03/2021

COMISSÃO PERMANENTE DE LICITAÇÃO
 FONTE FIS 026.1 COM DESONERAÇÃO
 COMPOSIÇÕES PRÓPRIAS
 5.271
 ASSARÉ - CE

COMISSÃO PERMANENTE DE LICITAÇÃO
 BDI: 0,00%
 HORA MES ANO
 85,20% 48,69% 22/2016
 FÍS 50878
 ASSARÉ - CE

ITEM	CÓDIGO	DESCRIÇÃO	FONTE	UNID	QUANTIDADE	PREÇO UNITÁRIO R\$	PREÇO TOTAL R\$
1.6.1		COLETA, TRANSPORTE E DESTINAÇÃO FINAL DE RESÍDUOS SÓLIDO					66.230,61
1.6.1.1	COM.P.01	COLETA, TRANSPORTE DE RESÍDUOS SÓLIDOS DOMICILIARES	PRÓPRIA	M3	939,38	54,93	51.600,14
1.6.1.2	COM.P.02	COLETA, TRANSPORTE DE RESÍDUOS SÓLIDOS URBANO	PRÓPRIA	M3	256,36	57,07	14.630,47
1.6.2		LIMPEZA DE VIAS E LOGRADOUROS PÚBLICOS, CAPINA MANUAL E PINTURA DE GUIAS E MEIOS-FIOS					58.068,92
1.6.2.1	COM.P.03	VARRIÇÃO MANUAL DE VIAS E LOGRADOUROS PÚBLICOS, COM CAPINA MANUAL E PINTURA DE GUIAS E MEIOS - FIOS	PRÓPRIA	M2	414.778,00	0,14	58.068,92
1.6.3		SERVIÇOS DE PODA ÁRBOREA E CONFORMAÇÃO					14.433,00
1.6.3.1	COM.P.04	PODA ÁRBOREA, LIMPEZA, REBAIXAMENTO E CONFORMAÇÃO	PRÓPRIA	UND	425,00	33,96	14.433,00
1.7		TODOS OS ORÇAMENTOS					138.732,53
1.7.1		COLETA, TRANSPORTE E DESTINAÇÃO FINAL DE RESÍDUOS SÓLIDO					66.230,61
1.7.1.1	COM.P.01	COLETA, TRANSPORTE DE RESÍDUOS SÓLIDOS DOMICILIARES	PRÓPRIA	M3	939,38	54,93	51.600,14
1.7.1.2	COM.P.02	COLETA, TRANSPORTE DE RESÍDUOS SÓLIDOS URBANO	PRÓPRIA	M3	256,36	57,07	14.630,47
1.7.2		LIMPEZA DE VIAS E LOGRADOUROS PÚBLICOS, CAPINA MANUAL E PINTURA DE GUIAS E MEIOS-FIOS					58.068,92
1.7.2.1	COM.P.03	VARRIÇÃO MANUAL DE VIAS E LOGRADOUROS PÚBLICOS, COM CAPINA MANUAL E PINTURA DE GUIAS E MEIOS - FIOS	PRÓPRIA	M2	414.778,00	0,14	58.068,92
1.7.3		SERVIÇOS DE PODA ÁRBOREA E CONFORMAÇÃO					14.433,00
1.7.3.1	COM.P.04	PODA ÁRBOREA, LIMPEZA, REBAIXAMENTO E CONFORMAÇÃO	PRÓPRIA	UND	425,00	33,96	14.433,00
1.8		TODOS OS ORÇAMENTOS					138.732,53
1.8.1		COLETA, TRANSPORTE E DESTINAÇÃO FINAL DE RESÍDUOS SÓLIDO					66.230,61
1.8.1.1	COM.P.01	COLETA, TRANSPORTE DE RESÍDUOS SÓLIDOS DOMICILIARES	PRÓPRIA	M3	939,38	54,93	51.600,14
1.8.1.2	COM.P.02	COLETA, TRANSPORTE DE RESÍDUOS SÓLIDOS URBANO	PRÓPRIA	M3	256,36	57,07	14.630,47
1.8.2		LIMPEZA DE VIAS E LOGRADOUROS PÚBLICOS, CAPINA MANUAL E PINTURA DE GUIAS E MEIOS-FIOS					58.068,92
1.8.2.1	COM.P.03	VARRIÇÃO MANUAL DE VIAS E LOGRADOUROS PÚBLICOS, COM CAPINA MANUAL E PINTURA DE GUIAS E MEIOS - FIOS	PRÓPRIA	M2	414.778,00	0,14	58.068,92
1.8.3		SERVIÇOS DE PODA ÁRBOREA E CONFORMAÇÃO					14.433,00
1.8.3.1	COM.P.04	PODA ÁRBOREA, LIMPEZA, REBAIXAMENTO E CONFORMAÇÃO	PRÓPRIA	UND	425,00	33,96	14.433,00
1.9		TODOS OS ORÇAMENTOS					138.732,53
1.9.1		COLETA, TRANSPORTE E DESTINAÇÃO FINAL DE RESÍDUOS SÓLIDO					66.230,61
1.9.1.1	COM.P.01	COLETA, TRANSPORTE DE RESÍDUOS SÓLIDOS DOMICILIARES	PRÓPRIA	M3	939,38	54,93	51.600,14
1.9.1.2	COM.P.02	COLETA, TRANSPORTE DE RESÍDUOS SÓLIDOS URBANO	PRÓPRIA	M3	256,36	57,07	14.630,47
1.9.2		LIMPEZA DE VIAS E LOGRADOUROS PÚBLICOS, CAPINA MANUAL E PINTURA DE GUIAS E MEIOS-FIOS					58.068,92
1.9.2.1	COM.P.03	VARRIÇÃO MANUAL DE VIAS E LOGRADOUROS PÚBLICOS, COM CAPINA MANUAL E PINTURA DE GUIAS E MEIOS - FIOS	PRÓPRIA	M2	414.778,00	0,14	58.068,92
1.9.3		SERVIÇOS DE PODA ÁRBOREA E CONFORMAÇÃO					14.433,00
1.9.3.1	COM.P.04	PODA ÁRBOREA, LIMPEZA, REBAIXAMENTO E CONFORMAÇÃO	PRÓPRIA	UND	425,00	33,96	14.433,00
1.10		TODOS OS ORÇAMENTOS					138.732,53
1.10.1		COLETA, TRANSPORTE E DESTINAÇÃO FINAL DE RESÍDUOS SÓLIDO					66.230,61
1.10.1.1	COM.P.01	COLETA, TRANSPORTE DE RESÍDUOS SÓLIDOS DOMICILIARES	PRÓPRIA	M3	939,38	54,93	51.600,14
1.10.1.2	COM.P.02	COLETA, TRANSPORTE DE RESÍDUOS SÓLIDOS URBANO	PRÓPRIA	M3	256,36	57,07	14.630,47
1.10.2		LIMPEZA DE VIAS E LOGRADOUROS PÚBLICOS, CAPINA MANUAL E PINTURA DE GUIAS E MEIOS-FIOS					58.068,92
1.10.2.1	COM.P.03	VARRIÇÃO MANUAL DE VIAS E LOGRADOUROS PÚBLICOS, COM CAPINA MANUAL E PINTURA DE GUIAS E MEIOS - FIOS	PRÓPRIA	M2	414.778,00	0,14	58.068,92
1.10.3		SERVIÇOS DE PODA ÁRBOREA E CONFORMAÇÃO					14.433,00
1.10.3.1	COM.P.04	PODA ÁRBOREA, LIMPEZA, REBAIXAMENTO E CONFORMAÇÃO	PRÓPRIA	UND	425,00	33,96	14.433,00
1.11		TODOS OS ORÇAMENTOS					138.732,53
1.11.1		COLETA, TRANSPORTE E DESTINAÇÃO FINAL DE RESÍDUOS SÓLIDO					66.230,61
1.11.1.1	COM.P.01	COLETA, TRANSPORTE DE RESÍDUOS SÓLIDOS DOMICILIARES	PRÓPRIA	M3	939,38	54,93	51.600,14

Rua. Capitão Francisco Modra, nº 850 Bairro Jardim 13 de maio – João Pessoa – Paraíba.: CEP 58025-650

COM.P.02. 750.635/0001-31 – Inscrição: Municipal nº 80.524 e Inscrição Estadual nº 16.156.517-4.

PLANILHA ORÇAMENTÁRIA

OBRA:	Contratação de serviços a serem prestados na coleta, transporte e destinação final de resíduos sólidos domiciliares e urbanos, varrição de ruas e logradouros públicos, pinturas de guias e meios-fios e poda arbórea com limpeza, rebaixamento, conformação e destinação final no Município de Assaré/CE, conforme especificações constantes no Edital Convocatório.	DATA : 02/03/2021	
LOCAL:	Rua Dr. Paiva, nº 415, Vila Mota, Assaré/CE, CEP 63.140-000	FONTE:	VERSÃO:
EMPRESA:	EKS CONSTRUÇÕES E SERVIÇOS LTDA.	SEINFRA	026.1 COM DESONERAÇÃO
		5.272	COMPOSIÇÕES PRÓPRIAS
		ASSARÉ - CE	

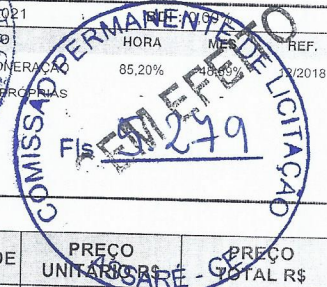

ITEM	CÓDIGO	DESCRIÇÃO	FONTE	UNID	QUANTIDADE	PREÇO UNITÁRIO R\$	PREÇO TOTAL R\$
1.11.1.2	COM.P.02	COLETA, TRANSPORTE DE RESÍDUOS SÓLIDOS URBANO	PRÓPRIA	M3	256,36	57,07	14.630,47
1.11.2	LIMPEZA DE VIAS E LOGRADOUROS PÚBLICOS, CAPINA MANUAL E PINTURA DE GUIAS E MEIOS-FIOS						58.068,92
1.11.2.1	COM.P.03	VARRIÇÃO MANUAL DE VIAS E LOGRADOUROS PÚBLICOS, COM CAPINA MANUAL E PINTURA DE GUIAS E MEIOS - FIOS	PRÓPRIA	M2	414.778,00	0,14	58.068,92
1.11.3	SERVIÇOS DE PODA ÁRBOREA E CONFORMAÇÃO						14.433,00
1.11.3.1	COM.P.04	PODA ÁRBOREA, LIMPEZA, REBAIXAMENTO E CONFORMAÇÃO	PRÓPRIA	UND	425,00	33,96	14.433,00
1.12	TODOS OS ORÇAMENTOS						138.732,53
1.12.1	COLETA, TRANSPORTE E DESTINAÇÃO FINAL DE RESÍDUOS SÓLIDO						66.230,61
1.12.1.1	COM.P. 01	COLETA, TRANSPORTE DE RESÍDUOS SÓLIDOS DOMICILIARES	PRÓPRIA	M3	939,38	54,93	51.600,14
1.12.1.2	COM.P.02	COLETA, TRANSPORTE DE RESÍDUOS SÓLIDOS URBANO	PRÓPRIA	M3	256,36	57,07	14.630,47
1.12.2	LIMPEZA DE VIAS E LOGRADOUROS PÚBLICOS, CAPINA MANUAL E PINTURA DE GUIAS E MEIOS-FIOS						58.068,92
1.12.2.1	COM.P.03	VARRIÇÃO MANUAL DE VIAS E LOGRADOUROS PÚBLICOS, COM CAPINA MANUAL E PINTURA DE GUIAS E MEIOS - FIOS	PRÓPRIA	M2	414.778,00	0,14	58.068,92
1.12.3	SERVIÇOS DE PODA ÁRBOREA E CONFORMAÇÃO						14.433,00
1.12.3.1	COM.P.04	PODA ÁRBOREA, LIMPEZA, REBAIXAMENTO E CONFORMAÇÃO	PRÓPRIA	UND	425,00	33,96	14.433,00
VALOR ENCARGOS:							0,02
VALOR BDI TOTAL:							0,00
VALOR BDI DIFERENCIADO:							0,00
VALOR ORÇAMENTO:							1.664.790,36
VALOR TOTAL:							1.664.790,36
Um Milhão Seiscentos e Sessenta e Quatro Mil Setecentos e Noventa reais e Trinta e Seis centavos							

M.

COMPOSIÇÃO DO BDI

OBRA:	Contratação de serviços a serem prestados na coleta, transporte e destinação final de resíduos sólidos domiciliares urbanos, varrição de ruas e logradouros públicos, pinturas de guias e meios-fios e poda arbórea com limpeza, rebaixamento, conformação e destinação final no Município de Assaré/CE, conforme especificações constantes no Edital Convocatório.	DATA : 02/03/2021	BDI : 25,00%		
LOCAL:	Rua Dr. Paiva, nº 415, Vila Mota, Assaré/CE, CEP 63.140-000	FONTE	VERSÃO	HORA	MES
EKS CONSTRUÇÕES E SERVIÇOS LTDA.		SEINFRA	026.1 COM DESONERAÇÃO	85,20%	48,69%
			COMPOSIÇÕES PRÓPRIAS		12/2018

COD	DESCRIÇÃO	%
Benefício		
S + G	Garantia/seguros	1,00
L	Lucro	5,08
TOTAL		6,08
Despesas Indiretas		
AC	Administração central	4,00
DF	Despesas financeiras	0,62
AL	Administração local	3,00
TOTAL		7,62
Impostos		
I	COFINS	3,00
	ISS	5,00
	PIS	0,65
TOTAL		8,65

BDI = 25,00%

$$(1+AC+S+AL+G)*(1+DF)*(1+L)/(1-I)-1$$



RELATÓRIO ANALÍTICO - COMPOSIÇÕES DE CUSTOS

OBRA: Contratação de serviços a serem prestados na coleta, transporte e destinação final de resíduos sólidos domiciliares e urbanos, varrição de ruas e logradouros públicos, pinturas de guias e meios-fios e poda arbórea com limpeza, rebaixamento, conformação e destinação final no Município de Assaré/CE, conforme especificações constantes no Edital Convocatório.

LOCAL: Rua Dr. Paiva, nº 415, Vila Mota, Assaré/CE, CEP 63.140-000

EKS CONSTRUÇÕES E SERVIÇOS LTDA.

DATA : 02/03/2021

BDI: 00,00%
HORA: MES: REF.:

026.1 COM DESONERAÇÃO 85,20% 46,69% 12,22%

FIS COMPOSIÇÕES PRÓPRIAS

5.274

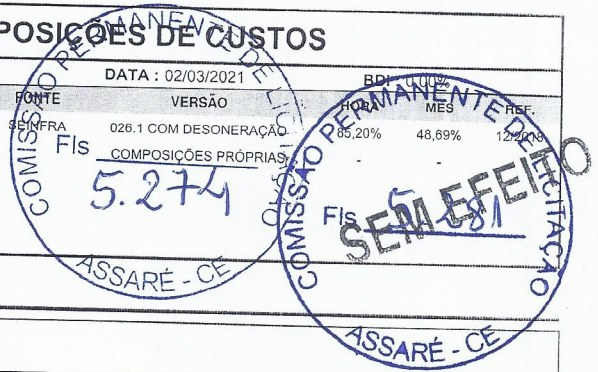

1.1.1.1. COM.P. 01 - COLETA, TRANSPORTE DE RESÍDUOS SÓLIDOS DOMICILIARES (M3)

VALOR: 54,93

VALOR SEM ENCARGOS: 54,93

VALOR ENCARGOS: 0,00

VALOR BDI: 0,00

QUANTIDADE: 939,38

VALOR BDI TOTAL: 0,00

1.1.1.2. COM.P.02 - COLETA, TRANSPORTE DE RESÍDUOS SÓLIDOS URBANO (M3)

VALOR: 57,07

VALOR SEM ENCARGOS: 57,07

VALOR ENCARGOS: 0,00

VALOR BDI: 0,00

QUANTIDADE: 256,36

VALOR BDI TOTAL: 0,00

1.1.2.1. COM.P.03 - VARRIÇÃO MANUAL DE VIAS E LOGRADOUROS PÚBLICOS, COM CAPINA MANUAL E PINTURA DE GUIAS E MEIOS - FIOS (M2)

VALOR: 0,14

VALOR SEM ENCARGOS: 0,14

VALOR ENCARGOS: 0,00

VALOR BDI: 0,00

QUANTIDADE: 414.778,00

VALOR BDI TOTAL: 0,00

1.1.3 COM.P.04 - PODA ÁRBOREA, LIMPEZA, REBAIXAMENTO E CONFORMAÇÃO (UND)

VALOR: 33,96

VALOR SEM ENCARGOS: 33,96

VALOR ENCARGOS: 0,00

VALOR BDI: 0,00

QUANTIDADE: 425,00

VALOR BDI TOTAL: 0,00

1.2.1.1. COM.P. 01 - COLETA, TRANSPORTE DE RESÍDUOS SÓLIDOS DOMICILIARES (M3)

VALOR: 54,93

VALOR SEM ENCARGOS: 54,93

VALOR ENCARGOS: 0,00

VALOR BDI: 0,00

QUANTIDADE: 939,38

VALOR BDI TOTAL: 0,00

Rua: Capitão Francisco Moura, nº 890 Bairro Jardim 13 de maio – João Pessoa – Paraíba.: CEP 58025-650
 CNPJ: 02.750.635/0001-31 – Inscrição: Municipal nº 80.524-6 Inscrição Estadual nº 16.156.517-4.

RELATÓRIO ANALÍTICO - COMPOSIÇÕES DE CUSTOS

OBRA: Contratação de serviços a serem prestados na coleta, transporte e destinação final de resíduos sólidos domiciliares e urbanos, varrição de ruas e logradouros públicos, pinturas de guias e meios-fios e poda arbórea com limpeza, rebaixamento, conformação e destinação final no Município de Assaré/CE, conforme especificações constantes no Edital Convocatório.

LOCAL: Rua Dr. Paiva, nº 415, Vila Mota, Assaré/CE, CEP 63.140-000

EKS CONSTRUÇÕES E SERVIÇOS LTDA.

DATA: 02/03/2021

FONTE	VERSÃO	HORA	MES
SEINFRA	026.1 COM DESONERAÇÃO	85,20%	48,69%

FIS COMPOSIÇÕES PRÓPRIAS

5.275

COMISSÃO PERMANENTE DE LICITAÇÃO
ASSARÉ - CE
SEM EFEITO

1.2.1.2. COM.P.02 - COLETA, TRANSPORTE DE RESIDUOS SÓLIDOS URBANO (M3)

VALOR:	57,07
VALOR SEM ENCARGOS:	57,07
VALOR ENCARGOS:	0,00
VALOR BDI:	0,00
QUANTIDADE:	256,36
VALOR BDI TOTAL:	0,00

1.2.2.1. COM.P.03 - VARRIÇÃO MANUAL DE VIAS E LOGRADOUROS PÚBLICOS, COM CAPINA MANUAL E PINTURA DE GUIAS E MEIOS - FIOS (M2)

VALOR:	0,14
VALOR SEM ENCARGOS:	0,14
VALOR ENCARGOS:	0,00
VALOR BDI:	0,00
QUANTIDADE:	414.778,00
VALOR BDI TOTAL:	0,00

1.2.3.1. COM.P.04 - PODA ÁRBOREA, LIMPEZA, REBAIXAMENTO E CONFORMAÇÃO (UND)

VALOR:	33,96
VALOR SEM ENCARGOS:	33,96
VALOR ENCARGOS:	0,00
VALOR BDI:	0,00
QUANTIDADE:	425,00
VALOR BDI TOTAL:	0,00

1.3. COM.P. 01 - COLETA, TRANSPORTE DE RESIDUOS SÓLIDOS DOMICILIARES (M3)

VALOR:	54,93
VALOR SEM ENCARGOS:	54,93
VALOR ENCARGOS:	0,00
VALOR BDI:	0,00
QUANTIDADE:	939,38
VALOR BDI TOTAL:	0,00

1.3.1.2. COM.P.02 - COLETA, TRANSPORTE DE RESIDUOS SÓLIDOS URBANO (M3)

VALOR:	57,07
VALOR SEM ENCARGOS:	57,07
VALOR ENCARGOS:	0,00
VALOR BDI:	0,00
QUANTIDADE:	256,36
VALOR BDI TOTAL:	0,00

Rua: Capitão Francisco Moura, nº 890 Bairro Jardim 13 de maio – João Pessoa – Paraíba.: CEP 58025-650
 CNPJ: 02.750.635/0001-31 – Inscrição: Municipal nº 80.524-6 Inscrição Estadual nº 16.156.517-4.

RELATÓRIO ANALÍTICO - COMPOSIÇÕES DE CUSTOS

OBRA: Contratação de serviços a serem prestados na coleta, transporte e destinação final de resíduos sólidos domiciliares e urbanos, varrição de ruas e logradouros públicos, pinturas de guias e meios-fios e poda arbórea com limpeza, rebaixamento, conformação e destinação final no Município de Assaré/CE, conforme especificações constantes no Edital Convocatório.

LOCAL: Rua Dr. Paiva, nº 415, Vila Mota, Assaré/CE, CEP 63.140-000

EKS CONSTRUÇÕES E SERVIÇOS LTDA.

DATA : 02/03/2021 BDI : 0,00%

FUNTE	VERSÃO	HORA	MES	REF.
SEMPRA	026.1 COM DESONERAÇÃO	85,20%	48,60%	12/2018

Fis COMPOSIÇÕES PRÓPRIAS

5.276

COMISSÃO PERMANENTE DE LICITAÇÃO

ASSARÉ - CE

1.3.2.1. COM.P.03 - VARRIÇÃO MANUAL DE VIAS E LOGRADOUROS PÚBLICOS, COM CAPINA MANUAL E PINTURA DE GUIAS E MEIOS - FIOS (M2)

VALOR:	0,14
VALOR SEM ENCARGOS:	0,14
VALOR ENCARGOS:	0,00
VALOR BDI:	0,00
QUANTIDADE:	414.778,00
VALOR BDI TOTAL:	0,00

1.3.3.1. COM.P.04 - PODA ÁRBOREA, LIMPEZA, REBAIXAMENTO E CONFORMAÇÃO (UND)

VALOR:	33,96
VALOR SEM ENCARGOS:	33,96
VALOR ENCARGOS:	0,00
VALOR BDI:	0,00
QUANTIDADE:	425,00
VALOR BDI TOTAL:	0,00

1.4.1.1. COM.P. 01 - COLETA, TRANSPORTE DE RESIDUOS SÓLIDOS DOMICILIARES (M3)

VALOR:	54,93
VALOR SEM ENCARGOS:	54,93
VALOR ENCARGOS:	0,00
VALOR BDI:	0,00
QUANTIDADE:	939,38
VALOR BDI TOTAL:	0,00

1.4. COM.P.02 - COLETA, TRANSPORTE DE RESIDUOS SÓLIDOS URBANO (M3)

VALOR:	57,07
VALOR SEM ENCARGOS:	57,07
VALOR ENCARGOS:	0,00
VALOR BDI:	0,00
QUANTIDADE:	256,36
VALOR BDI TOTAL:	0,00

1.4.2.1. COM.P.03 - VARRIÇÃO MANUAL DE VIAS E LOGRADOUROS PÚBLICOS, COM CAPINA MANUAL E PINTURA DE GUIAS E MEIOS - FIOS (M2)

VALOR:	0,14
VALOR SEM ENCARGOS:	0,14
VALOR ENCARGOS:	0,00
VALOR BDI:	0,00
QUANTIDADE:	414.778,00
VALOR BDI TOTAL:	0,00

Rua: Capitão Francisco Moura, nº 890 Bairro Jardim 13 de maio – João Pessoa – Paraíba. CEP 58025-650
 CNPJ: 02.750.635/0001-31 – Inscrição: Municipal nº 80.524-6 Inscrição Estadual nº 16.156.517-4.

RELATÓRIO ANALÍTICO - COMPOSIÇÕES DE CUSTOS

OBRA: Contratação de serviços a serem prestados na coleta, transporte e destinação final de resíduos sólidos domiciliares e urbanos, varrição de ruas e logradouros públicos, pinturas de guias e meios-fios e poda arbórea com limpeza, rebaixamento, conformação e destinação final no Município de Assaré/CE, conforme especificações constantes no Edital Convocatório.

LOCAL: Rua Dr. Paiva, nº 415, Vila Mota, Assaré/CE, CEP 63.140-000

CLIENTE: EKS CONSTRUÇÕES E SERVIÇOS LTDA.

DATA : 02/03/2021

BDI : 0,00%

COMISSÃO PERMANENTE DE LICITAÇÃO
ASSARÉ - CE

SEINFRA 0281 COM DESONERAÇÃO
FIS 5.271

COMISSÃO PERMANENTE DE LICITAÇÃO
ASSARÉ - CE

HORA	MES	REF
85,20%	48,69%	12/2019

FIS 5
SEM EFEITO

1.4.3.1. COM.P.04 - PODA ÁRBOREA, LIMPEZA, REBAIXAMENTO E CONFORMAÇÃO (UND)

VALOR:	33,96
VALOR SEM ENCARGOS:	33,96
VALOR ENCARGOS:	0,00
VALOR BDI:	0,00
QUANTIDADE:	425,00
VALOR BDI TOTAL:	0,00

1.5.1.1. COM.P.01 - COLETA, TRANSPORTE DE RESIDUOS SÓLIDOS DOMICILIARES (M3)

VALOR:	54,93
VALOR SEM ENCARGOS:	54,93
VALOR ENCARGOS:	0,00
VALOR BDI:	0,00
QUANTIDADE:	939,38
VALOR BDI TOTAL:	0,00

1.5.1.2. COM.P.02 - COLETA, TRANSPORTE DE RESIDUOS SÓLIDOS URBANO (M3)

VALOR:	57,07
VALOR SEM ENCARGOS:	57,07
VALOR ENCARGOS:	0,00
VALOR BDI:	0,00
QUANTIDADE:	256,36
VALOR BDI TOTAL:	0,00

1.5.1.3. COM.P.03 - VARRIÇÃO MANUAL DE VIAS E LOGRADOUROS PÚBLICOS, COM CAPINA MANUAL E PINTURA DE GUIAS E MEIOS - FIOS (M2)

VALOR:	0,14
VALOR SEM ENCARGOS:	0,14
VALOR ENCARGOS:	0,00
VALOR BDI:	0,00
QUANTIDADE:	414.778,00
VALOR BDI TOTAL:	0,00

1.5.3.1. COM.P.04 - PODA ÁRBOREA, LIMPEZA, REBAIXAMENTO E CONFORMAÇÃO (UND)

VALOR:	33,96
VALOR SEM ENCARGOS:	33,96
VALOR ENCARGOS:	0,00
VALOR BDI:	0,00
QUANTIDADE:	425,00
VALOR BDI TOTAL:	0,00

Rua: Capitão Francisco Moura, nº 890 Bairro Jardim 13 de maio – João Pessoa – Paraíba.: CEP 58025-650
 CNPJ: 02.750.635/0001-31 – Inscrição: Municipal nº 80.524-6 Inscrição Estadual nº 16.156.517-4.

RELATÓRIO ANALÍTICO - COMPOSIÇÕES DE CUSTOS

OBRA:	Contratação de serviços a serem prestados na coleta, transporte e destinação final de resíduos sólidos domiciliares e urbanos, varrição de ruas e logradouros públicos, pinturas de guias e meios-fios e poda arbórea com limpeza, rebaixamento, conformação e destinação final nos Município de Assaré/CE, conforme especificações constantes no Edital Convocatório.	DATA : 02/03/2021	BDI : 0,00%		
LOCAL:	Rua Dr. Paiva, nº 415, Vila Mota, Assaré/CE, CEP 63.140-000	FONTE	VERSÃO	REF.	
CLIENTE:	EKS CONSTRUÇÕES E SERVIÇOS LTDA.	SEINFRA	026.1 COM DESCONECÇÃO	85,20%	46,69%
		Fis 5.278		12/2018	



1.6.1.1. COM.P. 01 - COLETA, TRANSPORTE DE RESIDUOS SÓLIDOS DOMICILIARES (M3)

VALOR:	54,93
VALOR SEM ENCARGOS:	54,93
VALOR ENCARGOS:	0,00
VALOR BDI:	0,00
QUANTIDADE:	939,38
VALOR BDI TOTAL:	0,00

1.6.1.2. COM.P.02 - COLETA, TRANSPORTE DE RESIDUOS SÓLIDOS URBANO (M3)

VALOR:	57,07
VALOR SEM ENCARGOS:	57,07
VALOR ENCARGOS:	0,00
VALOR BDI:	0,00
QUANTIDADE:	256,36
VALOR BDI TOTAL:	0,00

1.6.2.1. COM.P.03 - VARRIÇÃO MANUAL DE VIAS E LOGRADOUROS PÚBLICOS, COM CAPINA MANUAL E PINTURA DE GUIAS E MEIOS - FIOS (M2)

VALOR:	0,14
VALOR SEM ENCARGOS:	0,14
VALOR ENCARGOS:	0,00
VALOR BDI:	0,00
QUANTIDADE:	414.778,00
VALOR BDI TOTAL:	0,00

1.6 COM.P.04 - PODA ÁRBOREA, LIMPEZA, REBAIXAMENTO E CONFORMAÇÃO (UND)

VALOR:	33,96
VALOR SEM ENCARGOS:	33,96
VALOR ENCARGOS:	0,00
VALOR BDI:	0,00
QUANTIDADE:	425,00
VALOR BDI TOTAL:	0,00

1.7.1.1. COM.P. 01 - COLETA, TRANSPORTE DE RESIDUOS SÓLIDOS DOMICILIARES (M3)

VALOR:	54,93
VALOR SEM ENCARGOS:	54,93
VALOR ENCARGOS:	0,00
VALOR BDI:	0,00
QUANTIDADE:	939,38
VALOR BDI TOTAL:	0,00

Rua: Capitão Francisco Moura, nº 890 Bairro Jardim 13 de maio – João Pessoa – Paraíba.: CEP 58025-650
 CNPJ: 02.750.635/0001-31 – Inscrição: Municipal nº 80.524-6 Inscrição Estadual nº 16.156.517-4.

RELATÓRIO ANALÍTICO - COMPOSIÇÕES DE CUSTOS

OBRA:	Contratação de serviços a serem prestados na coleta, transporte e destinação final de resíduos sólidos domiciliares urbanos, varrição de ruas e logradouros públicos, pinturas de guias e meios-fios e poda arbórea com limpeza, rebaixamento, conformação e destinação final no Município de Assaré/CE, conforme especificações constantes no Edital Convocatório.	DATA: 02/03/2021	BDI : 0,00%
LOCAL:	Rua Dr. Paiva, nº 415, Vila Mota, Assaré/CE, CEP 63.140-000	FONTE	VERSÃO
CLIENTE:	EKS CONSTRUÇÕES E SERVIÇOS LTDA.	SEINFRA	026.1 COM DESONERAÇÃO
			COMPOSIÇÕES PROPRIAS
		5.2.79	



1.7.1.2. COM.P.02 - COLETA, TRANSPORTE DE RESÍDUOS SÓLIDOS URBANO (M3)

VALOR:	57,07
VALOR SEM ENCARGOS:	57,07
VALOR ENCARGOS:	0,00
VALOR BDI:	0,00
QUANTIDADE:	256,36
VALOR BDI TOTAL:	0,00

1.7.2.1. COM.P.03 - VARRIÇÃO MANUAL DE VIAS E LOGRADOUROS PÚBLICOS, COM CAPINA MANUAL E PINTURA DE GUIAS E MEIOS - FIOS (M2)

VALOR:	0,14
VALOR SEM ENCARGOS:	0,14
VALOR ENCARGOS:	0,00
VALOR BDI:	0,00
QUANTIDADE:	414.778,00
VALOR BDI TOTAL:	0,00

1.7.3.1. COM.P.04 - PODA ÁRBOREA, LIMPEZA, REBAIXAMENTO E CONFORMAÇÃO (UND)

VALOR:	33,96
VALOR SEM ENCARGOS:	33,96
VALOR ENCARGOS:	0,00
VALOR BDI:	0,00
QUANTIDADE:	425,00
VALOR BDI TOTAL:	0,00

1.8. COM.P. 01 - COLETA, TRANSPORTE DE RESÍDUOS SÓLIDOS DOMICILIARES (M3)

VALOR:	54,93
VALOR SEM ENCARGOS:	54,93
VALOR ENCARGOS:	0,00
VALOR BDI:	0,00
QUANTIDADE:	939,38
VALOR BDI TOTAL:	0,00

1.8.1.2. COM.P.02 - COLETA, TRANSPORTE DE RESÍDUOS SÓLIDOS URBANO (M3)

VALOR:	57,07
VALOR SEM ENCARGOS:	57,07
VALOR ENCARGOS:	0,00
VALOR BDI:	0,00
QUANTIDADE:	256,36
VALOR BDI TOTAL:	0,00

Rua: Capitão Francisco Moura, nº 890 Bairro Jardim 13 de maio – João Pessoa – Paraíba.: CEP 58025-050
 CNPJ: 02.750.635/0001-31 – Inscrição: Municipal nº 80.524-6 Inscrição Estadual nº 16.156.517-4.

RELATÓRIO ANALÍTICO - COMPOSIÇÕES DE CUSTOS

OBRA:	Contratação de serviços a serem prestados na coleta, transporte e destinação final de resíduos sólidos domiciliares e urbanos, varrição de ruas e logradouros públicos, pinturas de guias e meios-fios e poda arbórea com limpeza, rebaixamento, conformação e destinação final no Município de Assaré/CE, conforme especificações constantes no Edital Convocatório.	DATA: 02/03/2021	BDI: 0,00%								
LOCAL:	Rua Dr. Paiva, nº 415, Vila Mota, Assaré/CE, CEP 63.140-000	<table border="1" style="width: 100%; border-collapse: collapse;"> <tr> <td style="width: 20%;">FONTE</td> <td style="width: 20%;">VERSÃO</td> <td style="width: 20%;">HORA</td> <td style="width: 40%;">REF.</td> </tr> <tr> <td>SEINFRA</td> <td>026.1</td> <td>COM DESONERAÇÃO</td> <td>2/2018</td> </tr> </table>	FONTE	VERSÃO	HORA	REF.	SEINFRA	026.1	COM DESONERAÇÃO	2/2018	48,89%
FONTE	VERSÃO	HORA	REF.								
SEINFRA	026.1	COM DESONERAÇÃO	2/2018								
EKS CONSTRUÇÕES E SERVIÇOS LTDA.		COMISSÃO PERMANENTE DE LICITAÇÃO ASSARÉ - CE 5.280									

1.8.2.1. COM.P.03 - VARRIÇÃO MANUAL DE VIAS E LOGRADOUROS PÚBLICOS, COM CAPINA MANUAL E PINTURA DE GUIAS E MEIOS-FIOS (M2)

VALOR:	0,14
VALOR SEM ENCARGOS:	0,14
VALOR ENCARGOS:	0,00
VALOR BDI:	0,00
QUANTIDADE:	414.778,00
VALOR BDI TOTAL:	0,00

1.8.3.1. COM.P.04 - PODA ÁRBOREA, LIMPEZA, REBAIXAMENTO E CONFORMAÇÃO (UND)

VALOR:	33,96
VALOR SEM ENCARGOS:	33,96
VALOR ENCARGOS:	0,00
VALOR BDI:	0,00
QUANTIDADE:	425,00
VALOR BDI TOTAL:	0,00

1.9.1.1. COM.P. 01 - COLETA, TRANSPORTE DE RESIDUOS SÓLIDOS DOMICILIARES (M3)

VALOR:	54,93
VALOR SEM ENCARGOS:	54,93
VALOR ENCARGOS:	0,00
VALOR BDI:	0,00
QUANTIDADE:	939,38
VALOR BDI TOTAL:	0,00

1.9 COM.P.02 - COLETA, TRANSPORTE DE RESIDUOS SÓLIDOS URBANO (M3)

VALOR:	57,07
VALOR SEM ENCARGOS:	57,07
VALOR ENCARGOS:	0,00
VALOR BDI:	0,00
QUANTIDADE:	256,36
VALOR BDI TOTAL:	0,00

1.9.2.1. COM.P.03 - VARRIÇÃO MANUAL DE VIAS E LOGRADOUROS PÚBLICOS, COM CAPINA MANUAL E PINTURA DE GUIAS E MEIOS - FIOS (M2)

VALOR:	0,14
VALOR SEM ENCARGOS:	0,14
VALOR ENCARGOS:	0,00
VALOR BDI:	0,00
QUANTIDADE:	414.778,00
VALOR BDI TOTAL:	0,00

RELATÓRIO ANALÍTICO - COMPOSIÇÕES DE CUSTOS

OBRA:	Contratação de serviços a serem prestados na coleta, transporte e destinação final de resíduos sólidos domiciliares e urbanos, varrição de ruas e logradouros públicos, pinturas de guias e meios-fios e poda arbórea com limpeza, rebaixamento, conformação e destinação final no Município de Assaré/CE, conforme especificações constantes no Edital Convocatório.	DATA:	02/03/2021	SEINFRA	026.1 COM DESONERAC	HORA	85,20%	MES	48,69%	REF.	
LOCAL:	Rua Dr. Paiva, nº 415, Vila Mota, Assaré/CE, CEP 63.140-000	FONTE		VERSÃO		COMPOSIÇÕES PROPRIAS					
EKS CONSTRUÇÕES E SERVIÇOS LTDA.											



1.9.3.1. COM.P.04 - PODA ÁRBOREA, LIMPEZA, REBAIXAMENTO E CONFORMAÇÃO (UND)

VALOR:	33,96
VALOR SEM ENCARGOS:	33,96
VALOR ENCARGOS:	0,00
VALOR BDI:	0,00
QUANTIDADE:	425,00
VALOR BDI TOTAL:	0,00

1.10.1.1. COM.P. 01 - COLETA, TRANSPORTE DE RESIDUOS SÓLIDOS DOMICILIARES (M3)

VALOR:	54,93
VALOR SEM ENCARGOS:	54,93
VALOR ENCARGOS:	0,00
VALOR BDI:	0,00
QUANTIDADE:	939,38
VALOR BDI TOTAL:	0,00

1.10.1.2. COM.P.02 - COLETA, TRANSPORTE DE RESIDUOS SÓLIDOS URBANO (M3)

VALOR:	57,07
VALOR SEM ENCARGOS:	57,07
VALOR ENCARGOS:	0,00
VALOR BDI:	0,00
QUANTIDADE:	256,36
VALOR BDI TOTAL:	0,00

1.1 (M2) 1. COM.P.03 - VARRIÇÃO MANUAL DE VIAS E LOGRADOUROS PÚBLICOS, COM CAPINA MANUAL E PINTURA DE GUIAS E MEIOS - FIOS

VALOR:	0,14
VALOR SEM ENCARGOS:	0,14
VALOR ENCARGOS:	0,00
VALOR BDI:	0,00
QUANTIDADE:	414.778,00
VALOR BDI TOTAL:	0,00

1.10.3.1. COM.P.04 - PODA ÁRBOREA, LIMPEZA, REBAIXAMENTO E CONFORMAÇÃO (UND)

VALOR:	33,96
VALOR SEM ENCARGOS:	33,96
VALOR ENCARGOS:	0,00
VALOR BDI:	0,00
QUANTIDADE:	425,00
VALOR BDI TOTAL:	0,00

Rua: Capitão Francisco Moura, nº 890 Bairro Jardim 13 de maio – João Pessoa – Paraíba.: CEP 58025-650
 CNPJ: 02.750.635/0001-31 – Inscrição: Municipal nº 80.524-6. Inscrição Estadual nº 16.156.517-4.

RELATÓRIO ANALÍTICO - COMPOSIÇÕES DE CUSTOS

OBRA: Contratação de serviços a serem prestados na coleta, transporte e destinação final de resíduos sólidos domiciliares e urbanos, varrição de ruas e logradouros públicos, pinturas de guias e meios-fios e poda arbórea com limpeza, rebaixamento, conformação e destinação final no Município de Assaré/CE, conforme especificações constantes no Edital Convocatório.

LOCAL: Rua Dr. Paiva, nº 415, Vila Mota, Assaré/CE, CEP 63.140-000

EKS CONSTRUÇÕES E SERVIÇOS LTDA.

DATA : 02/03/2021 BDI : 0.00%

FONTE: SEINFRA 026.1 COM DESONERAÇÃO COMPOSIÇÕES PRÓPRIAS

VERSÃO: 05/20% 48,69%

REF.: 27048

Fis 5.288

Fis 5.288

ASSARÉ - CE

COMISSÃO PERMANENTE DE LICITAÇÃO

SEM EFEITO

ASSARÉ - CE

1.11.1.1. COM.P.01 - COLETA, TRANSPORTE DE RESIDUOS SÓLIDOS DOMICILIARES (M3)

VALOR:	54,93
VALOR SEM ENCARGOS:	54,93
VALOR ENCARGOS:	0,00
VALOR BDI:	0,00
QUANTIDADE:	939,38
VALOR BDI TOTAL:	0,00

1.11.1.2. COM.P.02 - COLETA, TRANSPORTE DE RESIDUOS SÓLIDOS URBANO (M3)

VALOR:	57,07
VALOR SEM ENCARGOS:	57,07
VALOR ENCARGOS:	0,00
VALOR BDI:	0,00
QUANTIDADE:	256,36
VALOR BDI TOTAL:	0,00

1.11.2.1. COM.P.03 - VARRIÇÃO MANUAL DE VIAS E LOGRADOUROS PÚBLICOS, COM CAPINA MANUAL E PINTURA DE GUIAS E MEIOS - FIOS (M2)

VALOR:	0,14
VALOR SEM ENCARGOS:	0,14
VALOR ENCARGOS:	0,00
VALOR BDI:	0,00
QUANTIDADE:	414.778,00
VALOR BDI TOTAL:	0,00

1.11.1. COM.P.04 - PODA ÁRBOREA, LIMPEZA, REBAIXAMENTO E CONFORMAÇÃO (UND)

VALOR:	33,96
VALOR SEM ENCARGOS:	33,96
VALOR ENCARGOS:	0,00
VALOR BDI:	0,00
QUANTIDADE:	425,00
VALOR BDI TOTAL:	0,00

1.12.1.1. COM.P.01 - COLETA, TRANSPORTE DE RESIDUOS SÓLIDOS DOMICILIARES (M3)

VALOR:	54,93
VALOR SEM ENCARGOS:	54,93
VALOR ENCARGOS:	0,00
VALOR BDI:	0,00
QUANTIDADE:	939,38
VALOR BDI TOTAL:	0,00

Rua: Capitão Francisco Moura, nº 890 Bairro Jardim 13 de maio – João Pessoa – Paraíba.: CEP 58025-650
 CNPJ: 02.750.635/0001-31 – Inscrição: Municipal nº 80.524-6 Inscrição Estadual nº 16.156.517-4.

RELATÓRIO ANALÍTICO - COMPOSIÇÕES DE CUSTOS

OBRA:	Contratação de serviços a serem prestados na coleta, transporte e destinação final de resíduos sólidos domiciliares e urbanos, varrição de ruas e logradouros públicos, pinturas de guias e meios-fios e poda arbórea com limpeza, rebaixamento, conformação e destinação final no Município de Assaré/CE, conforme especificações constantes no Edital Convocatório.	DATA : 02/02/2021	BDI : 0,00%
LOCAL:	Rua Dr. Paiva, nº 415, Vila Mota, Assaré/CE, CEP 63.140-000	FONTE:	VERSÃO:
		SEINFRA	026.1 COM DESONERACAO
		Fis 5.283	COMPOSIÇÕES PRÓPRIAS

EKS CONSTRUÇÕES E SERVIÇOS LTDA.

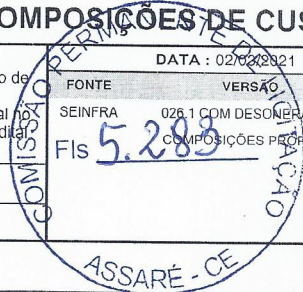

1.12.1.2. COM.P.02 - COLETA, TRANSPORTE DE RESÍDUOS SÓLIDOS URBANO (M3)

VALOR:	57,07
VALOR SEM ENCARGOS:	57,07
VALOR ENCARGOS:	0,00
VALOR BDI:	0,00
QUANTIDADE:	256,36
VALOR BDI TOTAL:	0,00

1.12.2.1. COM.P.03 - VARRIÇÃO MANUAL DE VIAS E LOGRADOUROS PÚBLICOS, COM CAPINA MANUAL E PINTURA DE GUIAS E MEIOS - FIOS (M2)

VALOR:	0,14
VALOR SEM ENCARGOS:	0,14
VALOR ENCARGOS:	0,00
VALOR BDI:	0,00
QUANTIDADE:	414.778,00
VALOR BDI TOTAL:	0,00

1.12.3.1. COM.P.04 - PODA ÁRBOREA, LIMPEZA, REBAIXAMENTO E CONFORMAÇÃO (UND)

VALOR:	33,96
VALOR SEM ENCARGOS:	33,96
VALOR ENCARGOS:	0,00
VALOR BDI:	0,00
QUANTIDADE:	425,00
VALOR BDI TOTAL:	0,00

Rua: Capitão Francisco Moura, nº 890 Bairro Jardim 13 de maio – João Pessoa – Paraíba.: CEP 58025-650
 CNPJ: 02.750.635/0001-31 – Inscrição: Municipal nº 80.524-6 Inscrição Estadual nº 16.156.517-4.

RESUMO DO ORÇAMENTO

OBRA:	Contratação de serviços a serem prestados na coleta, transporte e destinação final de resíduos sólidos domiciliares e urbanos, varrição de ruas e logradouros públicos, pinturas de guias e meios-fios e poda arbórea com limpeza, rebaixamento, conformação e destinação final no Município de Assaré/CE, conforme especificações constantes no Edital Convocatório.	DATA: 02/03/2021							
LOCAL:	Rua Dr. Paiva, nº 415, Vila Mota, Assaré/CE, CEP 63.140-000	VERBAO:							
CLIENTE:	EKS CONSTRUÇÕES E SERVIÇOS LTDA.	SEINFRA:	<table border="1" style="width: 100%; border-collapse: collapse;"> <tr> <th>ORÇ</th> <th>MES</th> <th>PER</th> </tr> <tr> <td>85,20%</td> <td>48,69%</td> <td>12/2016</td> </tr> </table>	ORÇ	MES	PER	85,20%	48,69%	12/2016
ORÇ	MES	PER							
85,20%	48,69%	12/2016							
		FIS: 5.284							

CÓDIGO	DESCRIÇÃO	PREÇO UNITÁRIO	QUANTIDADE
1	TODOS OS ORÇAMENTOS (ITENS)		

VALOR ENCARGOS:	0,02	100,00
VALOR BDI TOTAL:	0,00	
VALOR BDI DIFERENCIADO:	0,00	
VALOR ORÇAMENTO:	1.664.790,36	
VALOR TOTAL:	1.664.790,36	

Um Milhão Seiscentos e Sessenta e Quatro Mil Setecentos e Noventa reais e Trinta e Seis centavos

TABELA DE ENCARGOS SOCIAIS

OBRA: Contratação de serviços a serem prestados na coleta, transporte e destinação final de resíduos sólidos domiciliares e urbanos, varrição de ruas e logradouros públicos, pinturas de guias e meios-fios e poda arbórea com limpeza, rebaixamento, conformação e destinação final no Município de Assaré/CE, conforme especificações constantes no Edital Convocatório.

LOCAL: Rua Dr. Paiva, nº 415, Vila Mota, Assaré/CE, CEP 63.140-000

CLIENTE: **EKS CONSTRUÇÕES E SERVIÇOS LTDA.**

DATA : 02/03/2022

BDI : 0,00%

FONTE

VERSÃO

HORA

MES

REF

INFRA

026.1 COM DESONERAÇÃO

55,00%

48,69%

12/2015

Fis

COMPOSIÇÕES PRÓPRIAS

5.285

Fis

5

SEM EFEITO

ASSARÉ - CE

ASSARÉ - CE

COD	DESCRIÇÃO	HORA %	MES %
A	GRUPO A		
A1	INSS	0,00	0,00
A2	SESI	1,50	1,50
A3	SENAI	1,00	1,00
A4	INCRA	0,20	0,20
A5	SEBRAE	0,60	0,60
A6	Salário Educação	2,50	2,50
A7	Seguro Contra Acidentes de Trabalho	3,00	3,00
A8	FGTS	8,00	8,00
	TOTAL	16,80	16,80

B	GRUPO B		
B1	Descanso Semanal Remunerado	17,85	0,00
B2	Feriados	3,71	0,00
B3	Auxílio - Enfermidade	0,92	0,71
B4	13º Salário	10,83	8,33
B5	Licença PaternidadeE	0,07	0,06
B6	Faltas Justificadas	0,72	0,56
B7	Dias de Chuvas	1,55	0,00
B8	Auxílio Acidente de Trabalho	0,11	0,09
B9	Férias Gozadas	9,18	7,07
B10	Salário Maternidade	0,03	0,02
	TOTAL	44,97	16,84

C	GRUPO C		
C1	Aviso Prévio Indenizado	5,60	4,31
C2	Aviso Prévio Trabalhado	0,13	0,10
C3	Férias Indenizadas	4,40	3,39
C4	Depósito Rescisão Sem Justa Causa	4,81	3,70
C5	Indenização Adicional	0,47	0,36
	TOTAL	15,41	11,86

D	GRUPO D		
D1	Reincidência de Grupo A sobre Grupo B	7,55	2,83
D2	Reincidência de Grupo A sobre Aviso Prévio Trabalhado e Reincidência do FGTS sobre Aviso Prévio Indenizado	0,47	0,36
	TOTAL	8,02	3,19

Horista = 85,20%
Mensalista = 48,69%

A + B + C + D

R/P HSH

Rua: Capitão Francisco Moura, nº 890 Bairro Jardim 13 de maio – João Pessoa – Paraíba.: CEP 58025-650
CNPJ: 02.750.635/0001-31 – Inscrição: Municipal nº 80.524-6 Inscrição Estadual nº 16.156.517-4.

CARTA PROPOSTA

À
Comissão Permanente de licitações da Prefeitura Municipal de Assaré - CE.
REF.: CONCORRÊNCIA PÚBLICA N° 2021.01.28.1.

OBJETO: Contratação de serviços a serem prestados na coleta, transporte e destinação final de resíduos sólidos domiciliares e urbanos, varrição de ruas e logradouros públicos, pinturas de guias e meios-fios e poda arbórea com limpeza, rebaixamento, conformação e destinação final no Município de Assaré/CE, conforme especificações constantes no Edital Convocatório.

PREZADOS SENHORES,

Apresentamos a V. Sas. nossa proposta para execução das obras objeto do Edital de TOMADA DE PREÇOS N° CONCORRÊNCIA PÚBLICA N° 2021.01.28.1, pelo preço global de R\$ 1.419.396,48 (um milhão, quatrocentos e dezenove mil, trezentos e noventa e seis reais e quarenta e oito centavos), com prazo de execução conforme cronograma físico financeiro.

Caso nos seja adjudicado o objeto da presente licitação, nos comprometemos a assinar o contrato no prazo determinado no documento de convocação, indicando para esses fim o Sr. Michael Sampaio de Araújo, Carteira de identidade n° 2009099089534 SSP – CE e CPF n° 603.795.783-52, como representante legal desta empresa.

Informamos que o prazo de validade da nossa proposta é de 90 (noventa) dias, corridos a contar da data da abertura da licitação;

Declaramos que nos valores apresentados acima, estão inclusos todos os tributos, encargos trabalhistas, previdenciários, fiscais e comerciais, taxas, fretes, seguros, deslocamentos de pessoal, custos e demais despesas que possam incidir sobre o fornecimento licitado, inclusive a margem de lucro.

Finalizamos, declaramos que estamos de pleno acordo com todas as condições estabelecidas na Concorrência Pública da licitação e seus anexos

Atenciosamente,

Nova Russas - CE, 01 de Março de 2021.

NOVA CONSTRUÇÕES INCORPORAÇÕES
E LOCAÇÕES EIRELI
CNPJ: 03.565.704/0001-08
MICHAEL SAMPAIO DE ARAUJO
Proprietário CPF 603.795.783-52

Laécio Bruno Costa Bezerra
CPF 993.865.003-10
Registro 060988919-2
Engenheiro Civil

NOVA CONSTRUÇÕES, INCORPORAÇÕES E LOCAÇÕES EIRELI – ME
RUA MARIA VENTURA DE MOURA, 339 – PROGRESSO.
CEP: 62200-000
(88) 3672-0131
CNPJ: 03.565.704/0001-08

SERVIÇO DO OBJETO: SERVIÇOS DE COLETA, TRANSPORTE E DESTINO FINAL DE RESÍDUOS SÓLIDOS DOMICILIARES E URBANOS; SERVIÇOS DE VARRIÇÃO, RUAS E LOGRADOUROS PÚBLICOS, PINTURA DE GUIAS E MEIO-FIO DE PODA ÁRBOREA COM LIMPEZA, REBAIXAMENTO, CONFORMAÇÃO E DESTINO FINAL

LOCAL: SEDE URBANA E ÁREA URBANA DAS LOCALIDADES DE GENEZARÉ, VARJOTA, ARATAMA, AMARO, CAJAZEIRAS, ANDREZA, CANOAS, BONITA E BARREIROS, MUNICÍPIO DE ASSARÉ - CEARÁ

DATA: FEVEREIRO DE 2021

PLANO DE CUSTO OPERACIONAL MENSAL

ITEM	ESPECIFICAÇÃO	UNID.	QUANT.	P. UNIT.	P. TOTAL
1.00	COLETA, TRANSPORTE E DESTINAÇÃO FINAL DE RESÍDUOS SÓLIDOS				
	A.1 - COLETA, TRANSPORTE DE RESÍDUOS SÓLIDOS DOMICILIARES	M3	939,38	38,1640	35.850,53
	A.2 - COLETA, TRANSPORTE DE RESÍDUOS SÓLIDOS URBANOS	M3	256,36	57,0718	14.630,94
	TOTAL GERAL EM R\$ DOS SERVIÇOS DO TÓPICO A				50.481,47
2.00	LIMPEZA DE VIAS E LOGRADOUROS PÚBLICOS, CAPINA MANUAL E PINTURA DE GUIAS E MEIOS-FIOS				
2.01	B.1 - VARRIÇÃO MANUAL DE VIAS E LOGRADOUROS PÚBLICOS, COM CAPINA MANUAL E PINTURA DE GUIAS E MEIOS-FIOS	M2	414.778,00	0,1377	57.120,67
	TOTAL GERAL EM R\$ DOS SERVIÇOS DO TÓPICO B				57.120,67
3.00	SERVIÇOS DE PODA ÁRBOREA E CONFORMAÇÃO				
3.01	C.1 - PODA ÁRBOREA, LIMPEZA, REBAIXAMENTO E CONFORMAÇÃO	UND	425,00	25,1315	10.680,90
	TOTAL GERAL EM R\$ DOS SERVIÇOS DO TÓPICO C				10.680,90
	TOTAL GERAL MENSAL EM R\$				118.283,04

Nova Russas - CE, 01 de Março de 2021

NOVA CONSTRUÇÕES INCORPORAÇÕES
E LOCAÇÕES EIRELI
CNPJ: 03.565.704/0001-08
MICHAEL SAMPAIO DE ARAÚJO
Proprietário - CPF: 603.795.783-52

Laercio Bruno Costa Bezerra
CPF 993.865.003-10
Registro 060988919-2
Engenheiro Civil

NOVA CONSTRUÇÕES, INCORPORAÇÕES E LOCAÇÕES EIRELI – ME
RUA MARIA VENTURA DE MOURA, 339 – PROGRESSO.

CEP: 62200-000

(88) 3672-0131

CNPJ: 03.565.704/0001-08

SERVIÇO DO OBJETO: SERVIÇOS DE COLETA, TRANSPORTE E DESTINO FINAL DE RESÍDUOS SÓLIDOS DOMICILIARES E URBANOS; SERVIÇOS DE VARRIÇÃO, RUAS E LOGRADOUROS PÚBLICOS, PINTURA DE GUIAS E MEIO-FIO DE PODA ÁRBOREA COM LIMPEZA, REBAIXAMENTO, CONFORMAÇÃO E DESTINO FINAL

LOCAL: SEDE URBANA E ÁREA URBANA DAS LOCALIDADES DE GENEZARÉ, VARJOTA, ARATAMA, AMARO, CAJAZEIRAS, ANDREZA, CANOAS, BONITA E BARREIROS, MUNICÍPIO DE ASSARÉ - CEARÁ

DATA: FEVEREIRO DE 2021

PLANO DE CUSTO OPERACIONAL

A. COLETA, TRANSPORTE, TRATAMENTO E DESTINAÇÃO FINAL DE RESÍDUOS

A.1 - COLETA, TRANSPORTE DE RESÍDUOS SÓLIDOS DOMICILIARES

ITEM	ESPECIFICAÇÃO	UNID.	QUANT.	P. UNIT.	P. TOTAL
MÃO DE OBRA					
1.00	COORDENADOR DE SERVIÇOS (GERENTE OPERACIONAL)	MÊS	1,00	2.499,31	2.499,31
2.00	MOTORISTA DE VEÍCULOS COLETORES DE LIXO	MÊS	1,00	2.186,34	2.186,34
3.00	GARI COLETOR	MÊS	3,00	2.131,78	6.395,34
TOTAL DA MÃO DE OBRA EM R\$					11.080,99

EQUIPAMENTOS					
1.00	CAMINHÃO COMPACTADOR	MÊS	1,00	6.000,00	6.000,00
2.00	CAMINHÃO CARROCERIA	MÊS	1,00	2.000,00	2.000,00
3.00	MOTOCICLETA 125CC	MÊS	1,00	400,00	400,00
TOTAL EQUIPAMENTOS EM R\$					8.400,00

TOTAL SIMPLES

19.480,99

	LEIS SOCIAIS	%	83,02%	11.080,99	9.199,44
TOTAL COM LEIS SOCIAIS					28.680,43
	BDI	%	25,00%		7.170,11

TOTAL GERAL DO SERVIÇO EM R\$

35.850,53

VCTSDM - VOLUME DE COLETA E TRANSPORTE DE RESÍDUOS SÓLIDOS DOMICILIARES POR MÊS

M³/MÊS 939,38 38,16

A.2 - COLETA, TRANSPORTE DE RESÍDUOS SÓLIDOS URBANOS

ITEM	ESPECIFICAÇÃO	UNID.	QUANT.	P. UNIT.	P. TOTAL
MÃO DE OBRA					
1.00	GARI COLETOR	MÊS	3,00	2.131,78	6.395,34
TOTAL DA MÃO DE OBRA EM R\$					6.395,34

TOTAL SIMPLES

6.395,34

	LEIS SOCIAIS	%	83,02%	6.395,34	5.309,41
TOTAL COM LEIS SOCIAIS					11.704,75
	BDI	%	25,00%		2.926,19

TOTAL GERAL DO SERVIÇO EM R\$

14.630,94

VMC26D = VMCM / Nº DIAS ÚTEIS

M³/MÊS 256,36 57,07

NOVA CONSTRUÇÕES, INCORPORAÇÕES E LOCAÇÕES EIRELI - ME
RUA MARIA VENTURA DE MOURA, 339 - PROGRESSO.

CEP: 62200-000

(88) 3672-0131

CNPJ: 03.565.704/0001-08



TOTAL GERAL EM R\$ DOS SERVIÇOS DO TÓPICO A	50.481,47
--	------------------

B - LIMPEZA DE VIAS E LOGRADOUROS PÚBLICOS

B.1 - VARRIÇÃO MANUAL DE VIAS E LOGRADOUROS PÚBLICOS COM PINTURA DE GUIAS E MEIO-FIO

ITEM	ESPECIFICAÇÃO	UNID.	QUANT.	P. UNIT.	P. TOTAL
MÃO DE OBRA					
1.00	GARI DE VARRIÇÃO	MÊS	13,00	1.911,78	24.853,14
TOTAL DA MÃO DE OBRA EM R\$					24.853,14
MATERIAL					
1.00	SUPERCAL (COLETADO EM TABELA DE INSUMOS SEINFRA 26 - I2496)	KG	478,00	0,44	210,32
TOTAL MATERIAL EM R\$					210,32
TOTAL SIMPLES					25.063,46
	LEIS SOCIAIS	%	83,02%	24.853,14	20.633,08
	TOTAL COM LEIS SOCIAIS				45.696,54
	BDI	%	25,00%		11.424,13
TOTAL GERAL DO SERVIÇO EM R\$					57.120,67
ÁREA TOTAL DE VARRIÇÃO POR MÊS		M ² /MÊS	414778	0,14	
TOTAL GERAL EM R\$ DOS SERVIÇOS DO TÓPICO B					57.120,67

C - SERVIÇOS DE PODA ÁRBOREA E CONFORMAÇÃO

C.1 - PODA ÁRBOREA, LIMPEZA, REBAIXAMENTO E CONFORMAÇÃO

ITEM	ESPECIFICAÇÃO	UNID.	QUANT.	P. UNIT.	P. TOTAL
MÃO DE OBRA					
1.00	PODADOR	MÊS	2,00	1.787,98	3.575,96
TOTAL DA MÃO DE OBRA EM R\$					3.575,96
EQUIPAMENTOS					
	CAMINHÃO CARROCERIA DE MADEIRA ABERTO (COM COMBUSTÍVEL APROPRIADO AO CUSTO MÊS)	MÊS	1,00	2.000,00	2.000,00
TOTAL EQUIPAMENTOS EM R\$					2.000,00
TOTAL SIMPLES					5.575,96
	LEIS SOCIAIS	%	83,02%	3.575,96	2.968,76
	TOTAL COM LEIS SOCIAIS				8.544,72
	BDI	%	25,00%		2.136,18
TOTAL GERAL DO SERVIÇO EM R\$					10.680,90
PAM		UND	425	25,13	
TOTAL GERAL EM R\$ DOS SERVIÇOS DO TÓPICO C					10.680,90
TOTAL GERAL MENSAL EM R\$					118.283,05

Nova Russas - CE, 01 de Março de 2021

NOVA CONSTRUÇÕES INCORPORAÇÕES
E LOCAÇÕES EIRELI
CNPJ: 03.565.704/0001-08
MICHAEL SAMPAIO DE ARAÚJO
Proprietário - CPF: 603.795.783-52

NOVA CONSTRUÇÕES, INCORPORAÇÕES E LOCAÇÕES EIRELI - ME
RUA MARIA VENTURA DE MOURA, 339 - PROGRESSO.

CEP: 62200-000
(88) 3672-0131

CNPJ: 03.565.704/0001-08

Laécio Bruno Costa Bezerra
Laécio Bruno Costa Bezerra
CPF 993.865.003-10
Registro 060988919-2

SERVIÇO DO OBJETO: SERVIÇOS DE COLETA, TRANSPORTE E DESTINO FINAL DE RESÍDUOS SÓLIDOS DOMICILIARES E URBANOS; SERVIÇOS DE VARRIÇÃO, RUAS E LOGRADOUROS PÚBLICOS, PINTURA DE GUIAS E MEIO-FIO DE PODA ÁRBOREA COM LIMPEZA, REBAIXAMENTO, CONFORMAÇÃO E DESTINO FINAL

LOCAL: SEDE URBANA E ÁREA URBANA DAS LOCALIDADES DE GENEZARÉ, VARJOTA, ARATAMA, AMARO, CAJAZEIRAS, ANDREZA, CANOAS, BONITA E BARREIROS, MUNICÍPIO DE ASSARÉ - CEARÁ

DATA: FEVEREIRO DE 2021

PLANO DE TURMAS E EQUIPAMENTOS

ITEM	ESPECIFICAÇÃO	QUANTIDADES				TOTAL
		A.1 - COLETA, TRANSPORTE DE RESÍDUOS SÓLIDOS DOMICILIARES	A.2 - COLETA, TRANSPORTE DE RESÍDUOS SÓLIDOS URBANOS	B.1 - VARRIÇÃO MANUAL DE VIAS E LOGRADOUROS PÚBLICOS, COM CAPINA MANUAL E PINTURA DE GUIAS E MEIOS-FIOS	C.1 - PODA ÁRBOREA, LIMPEZA, REBAIXAMENTO E CONFORMAÇÃO	
1.00	FUNCIONÁRIOS					
1.01	COORDENADOR DE SERVIÇOS (GERENTE OPERACIONAL)	1,00				1,00
1.02	GARI COLETOR	3,00	3,00			6,00
1.03	MOTORISTA DE VEÍCULO COLETOR DE LIXO COMPACTADOR / BASCULANTE	1,00				1,00
1.04	GARIS DE VARRIÇÃO			13,00		13,00
1.05	PODADOR				2,00	2,00
	SUB TOTAL	5,00	3,00	13,00	2,00	23,00
2.00	FUNCIONÁRIOS					
2.01	CAMINHÃO COMPACTADOR	1,00				1,00
2.02	MOTOCICLETA DE NO MÍNIMO 125 CILINDRADAS	1,00				1,00
2.03	CAMINHÃO DE CARROCERIA DE MADEIRA ABERTA	1,00		1,00		2,00
	SUB TOTAL	3,00	0,00	1,00	0,00	4,00

Nova Russas - CE, 01 de Março de 2021

[Assinatura]
NOVA CONSTRUÇÕES INCORPORAÇÕES
E LOCAÇÕES EIRELI
CNPJ: 03.565.704/0001-08
MICHAEL SAMPAIO DE ARAUJO
Proprietário CPF: 603.795.783-52

[Assinatura]
Laercio Bruno Costa Bezerra
CPF 993.865.003-10
Registro 060988919-2
Engenheiro Civil

NOVA CONSTRUÇÕES, INCORPORAÇÕES E LOCAÇÕES EIRELI – ME
RUA MARIA VENTURA DE MOURA, 339 – PROGRESSO.

CEP: 62200-000

(88) 3672-0131

CNPJ: 03.565.704/0001-08

SERVIÇO DO OBJETO: SERVIÇOS DE COLETA, TRANSPORTE E DESTINO FINAL DE RESÍDUOS SÓLIDOS DOMICILIARES E URBANOS; SERVIÇOS DE VARRIÇÃO, RUAS E LOGRADOUROS PÚBLICOS, PINTURA DE GUIAS E MEIO-FIO DE PODA ÁRBOREA COM LIMPEZA, REBAIXAMENTO, CONFORMAÇÃO E DESTINO FINAL

LOCAL: SEDE URBANA E ÁREA URBANA DAS LOCALIDADES DE GENEZARÉ, VARJOTA, ARATAMA, AMARO, CAJAZEIRAS, ANDREZA, CANOAS, BONITA E BARREIROS, MUNICÍPIO DE ASSARÉ - CEARÁ

DATA: FEVEREIRO DE 2021

COMPOSIÇÃO DE BDI

CÓD	DESCRIÇÃO	%
DESPESAS INDIRETAS		
AC	ADMINISTRAÇÃO CENTRAL	3,80%
DF	DESPESAS FINANCEIRAS	1,02%
R	RISCOS	1,00%
DESPESAS INDIRETAS		5,82%
CÓD	DESCRIÇÃO	%
BENEFÍCIO		
S + G	GARANTIA / SEGUROS	0,75%
L	LUCRO	5,33%
BENEFÍCIO		6,08%
CÓD	DESCRIÇÃO	%
IMPOSTOS		
I		10,15%
	PIS	0,65%
	COFINS	3,00%
	ISS	2,00%
	CPRB	4,50%
TOTAL DOS IMPOSTOS		10,15%

BDI = 25,00%

$$BDI = (1+AC+S+R+G)(1+DF)(1+L) / (1-I) - 1$$

Nova Russas - CE, 01 de Março de 2021

NOVA CONSTRUÇÕES, INCORPORAÇÕES
E LOCAÇÕES EIRELI
CNPJ: 03.565.704/0001-08
MICHAEL SAMPAIO DE ARAÚJO
Proprietário CPF: 603.795.783-52



Lacio Bruno Costa Bezerra
CPF: 993.865.003-10
Registro: 060988919-2
Engenheiro Civil

NOVA CONSTRUÇÕES, INCORPORAÇÕES E LOCAÇÕES EIRELI – ME
RUA MARIA VENTURA DE MOURA, 339 – PROGRESSO.

CEP: 62200-000

(88) 3672-0131

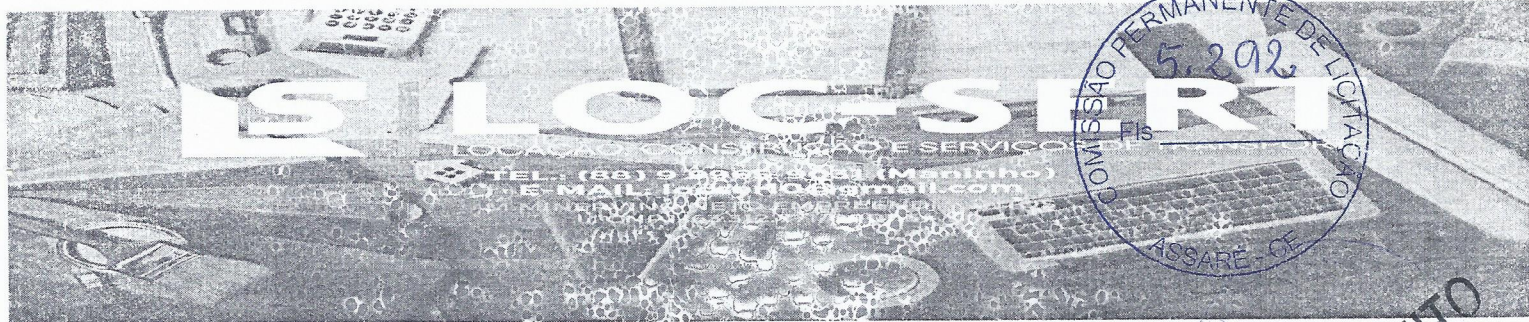
CNPJ: 03.565.704/0001-08



A PREFEITURA MUNICIPAL DE ASSARÉ - CE
CONCORRENCIA PUBLICA Nº 2021.01.28.1

CARTA PROPOSTA



Prezados senhores

Apresentamos a V.Sas. nossa proposta para execução dos serviços objeto do Edital da TOMADA DE PREÇO em Epigrafe.

Pelo preço Global R\$ 1.640.499,60 (Um Milhão e Seiscentos e Quarenta Mil e Quatrocentos e Noventa e Nove Reais e Sessenta Centavos) Prazo de execução de 12 meses

Caso nos seja adjudicado o objeto da presente licitação, nos comprometemos a assinar o contrato no prazo determinado no documento de convocação, indicando para esse fim, o Sr. Manoel Minervino Neto, Carteira de Identidade 238805-78 expedida em 01/04/1992 – SSP-CE e CPF nº. 156.773.544-49, como representante legal desta empresa.

Informamos que o prazo de validade da nossa proposta é de 60 (sessenta) dias corridos, a contar da data de abertura da licitação.

Finalizando, declaramos que estamos de pleno acordo com todas as condições estabelecidas no Edital da licitação e seus anexos e que caso sejamos ganhadores da presente licitação, assumimos inteira responsabilidade pela execução dos serviços dentro de um prazo de 10(dez dias consecutivos contados a partir da data de recebimento da Ordem de Serviço).

Atenciosamente.

Barro-CE, 02 DE MARÇO DE 2021

LOC-SERT – LOCAÇÃO, CONSTRUÇÃO E SERVIÇOS DE TRANSPORTE.

CNPJ: 63.312.771/0001-34

MANOEL MINERVINO NETO
GERENTE - ADMINISTRATIVO

CPF: 156.773.544-49

Ricardo Denis de Souza Leal
Engenheiro Civil
CREA: 211090116-0

Rua Trajano Nogueira, nº 123, Centro, Barro - Ce

PLANILHA ORÇAMENTARIA

OBRA:	SERVIÇO DE COLETA TRANSPORTE E DESTINO FINAL DE RESÍDUOS SÓLIDOS DOMICILIARES E URBANOS.
LOCAL:	SERE URBANA E AREA RURAL DE ASSARE
CLIENTE:	PREFEITURA MUNICIPAL DE ASSARE.

DATA:	02/03/2021	BDI:	25.00%
VERSÃO:	5.200	HORA:	14.10%
SEMPRA FIS:	026.1 COM DESONERAÇÃO	MES:	-
SIS:	2016/11 COM DESONERAÇÃO	REF.:	12/2020
SER:	2020/07 COM DESONERAÇÃO		12/2020
SIN:	2021/01 COM DESONERAÇÃO		02/2021
COMPOSIÇÕES PRÓPRIAS			

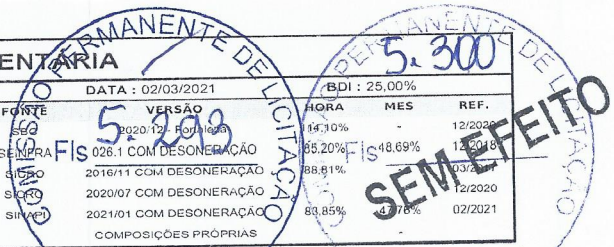

ITEM	CÓDIGO	DESCRIÇÃO	FONTE	UND	QUANTIDADE	PREÇO UNITÁRIO R\$	PREÇO TOTAL R\$
1		COLETA, TRANSPORTE E DESTINAÇÃO FINAL DE RESÍDUOS SÓLIDOS					55.415,09
1.1	A.1	COLETA TRANSPORTE DE RESÍDUOS SÓLIDOS DOMICILIARES		M3	939,38	45,96	43.173,90
1.2	A.2	COLETA, TRANSPORTE DE RESÍDUOS SÓLIDOS URBANOS		M3	256,36	47,75	12.241,19
2		LIMPEZA DE VIAS E LOGRADOUROS PÚBLICOS, CAPINA MANUAL E PINTURA DE GUIAS E MEIOS-FIOS					41.477,80
2.1	B.1	VARRIÇÃO MANUAL DE VIAS E LOGRADOUROS PÚBLICOS, COM CAPINA MANUAL E PINTURA DE GUIAS E MEIOS-FIOS		M2	414.778,00	0,10	41.477,80
3		SERVIÇO DE PODA ARBOREA E CONFORMAÇÃO					12.473,75
3.1	C.1	PODA ARBOREA, LIMPEZA, REBAIXAMENTO E CONFORMAÇÃO		UND	425,00	29,35	12.473,75
VALOR BDI TOTAL:							27.341,66
VALOR ORÇAMENTO:							109.366,64
VALOR TOTAL:							136.708,30
VALOR TOTAL 12 MESES:							1.640.499,60

Manoel Mervino Neto
CPF 156 773 544-49

Ricardo Denis de Souza Leal
Engenheiro Civil
CREA: 211090116-0

CRONOGRAMA FÍSICO-FINANCEIRO

OBRA: SERVIÇO DE COLETA, TRANSPORTE E DESTINO FINAL DE RESÍDUOS SÓLIDOS DOMICILIARES E URBANOS.
 LOCAL: SERE URBANA E ÁREA RURAL DE ASSARÉ
 CLIENTE: PREFEITURA MUNICIPAL DE ASSARÉ.

DATA: 02/03/2021
 BDI: 25,00%
 VERSÃO: 202012 - Forneça
 HORA: 154,10%
 MES: 48,00%
 REF.: 12/2020
 093.1 COM DESONERACAO
 12/2018
 201611 COM DESONERACAO
 03/2017
 SICKO
 202007 COM DESONERACAO
 12/2020
 SIKAPI
 202101 COM DESONERACAO
 02/2021
 COMPOSIÇÕES PRÓPRIAS

ITEM	DESCRIÇÃO	VALOR (R\$)	MÊS 1	MÊS 2	MÊS 3	MÊS 4	MÊS 5	MÊS 6	MÊS 7	MÊS 8	MÊS 9
1	COLETA, TRANSPORTE E DESTINAÇÃO FINAL DE RESÍDUOS SÓLIDOS	664.981,08	0,08	8,33	8,33	8,33	8,33	8,33	8,33	8,33	8,33
2	LIMPEZA DE VIAS E LOGRADOUROS PÚBLICOS; CAPINA MANUAL E PINTURA DE GUIAS E MEIÓFIOS	497.733,60	8,33	55.415,09	55.415,09	55.415,09	55.415,09	55.415,09	55.415,09	55.415,09	55.415,09
3	SERVIÇO DE PODA ARBÓREA E CONFORMAÇÃO	149.685,00	8,33	41.477,80	41.477,80	41.477,80	41.477,80	41.477,80	41.477,80	41.477,80	41.477,80
4	Benefícios e Despesas Indiretas (BDI)	328.098,92	8,33	12.473,75	12.473,75	12.473,75	12.473,75	12.473,75	12.473,75	12.473,75	12.473,75
		1640.499,69	27.341,66	27.341,66	27.341,66	27.341,66	27.341,66	27.341,66	27.341,66	27.341,66	27.341,66
			136.235,49	136.235,49	136.235,49	136.235,49	136.235,49	136.235,49	136.235,49	136.235,49	136.235,49
			272.470,98	408.706,47	544.941,95	681.177,45	817.412,94	953.648,43	1.089.883,92	1.226.119,41	

Manoel Minervino Neto
 CPF 159 773 544-49

Ricardo Dantas de Souza Lessi
 Engenheiro Civil
 CREA: 211800216-0



COMPOSIÇÃO DO BDI

OBRA:	SERVIÇO DE COLETA TRANSPORTE E DESTINO FINAL DE RESÍDUOS SÓLIDOS DOMICILIARES E URBANOS.	DATA: 02/03/2021	BDI: 25,00%		
LOCAL:	SERE URBANA E AREA RURAL DE ASSARE	FONTE	VERSÃO	HORA	MES
CLIENTE:	PREFEITURA MUNICIPAL DE ASSARE.	SEB	2020/12 - Fortaleza	04,10%	12/2020
		SEN	026.1 COM DESONERAÇÃO	95,20%	48,69% 12/2018
		SIF	2011/11 COM DESONERAÇÃO	48,81%	03/2017
		SIG	2020/07 COM DESONERAÇÃO	-	12/2020
		SIN	2021/01 COM DESONERAÇÃO	99,86%	02/2021
			COMPOSIÇÕES PRÓPRIAS	-	-

COD	DESCRIÇÃO	%
BENEFÍCIOS		
S+G	Garantia/seguros	0,75
L	LUCRO	5,33
	TOTAL	6,08

DESPESAS INDIRETAS		
AC	ADMINISTRAÇÃO CENTRAL	3,80
DF	DESPESAS FINANCEIRAS	1,02
R	RISCOS	1,00
	TOTAL	5,82

I IMPOSTOS		
	PIS	0,65
	COFINS	3,00
	ISS	2,00
	CRPB	4,50
	TOTAL	10,15

BDI = 25,00%

$$(1+AC+S+R+G)*(1+DF)*(1+L)/(1-I)-1$$

 Manoel Minervino Neto
 CPF 166 773 544-49

 Ricardo Denis de Souza Lessi
 Engenheiro Civil
 CREA: 241090116-0

COMISSÃO PERMANENTE DE LICITAÇÃO
 FLS 5.308/15
 ASSARÉ - CE

COMISSÃO PERMANENTE DE LICITAÇÃO
 FLS 5.308
SEM EFEITO
 ASSARÉ - CE

CARTA PROPOSTA

Á PREFEITURA MUNICIPAL DE ASSARÉ/CE
CONCORRÊNCIA PÚBLICA Nº 2021.01.28.1



PREZADOS (AS) SENHORES (AS),

PELA PRESENTE SUBMETEMOS A APRECIÇÃO DE VOSSA SENHORIA A NOSSA PROPOSTA PARA O OBJETO DO EDITAL CONCORRÊNCIA PÚBLICA Nº 2021.01.28.1, CUJO SERVIÇO É SEREM PRESTADOS NA COLETA, TRANSPORTE E DESTINAÇÃO FINAL DE RESÍDUOS SÓLIDOS DOMICILIARES E URBANOS, VARRIÇÃO DE RUAS E LOGRADOUROS PÚBLICOS, PINTURAS DE GUIAS E MEIOS-FIOS E PODA ARBÓREA COM LIMPEZA, REBAIXAMENTO, CONFORMAÇÃO E DESTINAÇÃO FINAL NO MUNICÍPIO DE ASSARÉ/CE, PELO **VALOR TOTAL MENSAL R\$: 137.637,39 (CENTO E TRINTA E SETE MIL SEISCENTOS E TRINTA E SETE E TRINTA E NOVE CENTAVOS)**. CONFORME A PLANILHA DE ORÇAMENTO EM ANEXO.

- A) CASO NOS SEJA ADJUDICADO O OBJETIVO DA PRESENTE LICITAÇÃO, NOS COMPROMETEMOS A ASSINAR O CONTRATO NO PRAZO DETERMINADO NO DOCUMENTO DE CONVOCAÇÃO, INDICANDO PARA ESSE FIM O SR. MARDEN RÔMULO LIMA MOTA, SÓCIO E ENGENHEIRO, PORTADOR DA CARTEIRA DE IDENTIDADE Nº 91002194159 SSP-CE, INSCRITO NO CPF SOB O Nº 526.192.573-87, COMO REPRESENTANTE LEGAL DA EMPRESA **MJM CONSTRUÇÕES E IMOBILIÁRIA LTDA-ME**.
- B) INFORMAMOS, QUE O PRAZO DE VALIDADE DE NOSSA PROPOSTA É DE 180 (CENTO E OITENTA) DIAS CORRIDOS, A CONTAR DA DATA DE ABERTURA DA LICITAÇÃO.
- C) FINALIZANDO, DECLARAMOS QUE ESTAMOS DE PLENO ACORDO COM AS CONDIÇÕES ESTABELECIDAS NO EDITAL E SEUS ANEXOS.

ATENCIOSAMENTE,

PREFEITURA MUNICIPAL DE ASSARÉ - CE

OBRA: SERVIÇOS DO OBJETO: SERVIÇOS DE COLETA, TRANSPORTE E DESTINAÇÃO FINAL DE RESÍDUOS SÓLIDOS DOMICILIARES E URBANOS, VARRIÇÃO DE RUAS E LOGRADOUROS PÚBLICOS, PINTURAS DE GUIAS E MEIOS-FIOS E PODA ARBÓREA COM LIMPEZA, REBAIXAMENTO, CONFORMAÇÃO E DESTINAÇÃO FINAL.

LOCAL: SEDE URBANA E ÁREA URBANA DAS LOCALIDADES DE GENEZARÉ, VARIOTA, ARATAMA, AMARO, CAJAZEIRAS, ANDREZA, CANOS, BONITA E BARREIROS - MUNICÍPIO DE ASSARÉ - CE

DATA: 03/03/2021.

PLANO DE TURMAS E EQUIPAMENTOS A SEREM CONTRATADOS

ITEM	ESPECIFICAÇÃO	QUANTIDADES				TOTAL
		A.1 COLETA, TRANSPORTE DE RESÍDUOS SÓLIDOS DOMICILIARES	A.2 COLETA, TRANSPORTE DE RESÍDUOS SÓLIDOS URBANO	B.1 VARRIÇÃO MANUAL E CAPINA DE VIAS E LOGRADOUROS PÚBLICOS COM PINTURA DE GUIAS.	C.1 PODA ÁRBOREA, LIMPEZA, REBAIXAMENTO E CONFORMAÇÃO	
1.00	FUNCIONÁRIOS					
1.01	COORDENADOR DE SERVIÇOS (GERENTE OPERACIONAL)	1,00				1,00
1.02	GARI COLETOR	3,00	3,00			6,00
1.03	MOTORISTA DE VEÍCULO COLETOR DE LIXO COMPACTADOR /BASCULANTE	1,00		13,00		1,00
1.04	GARIS E VARRIÇÃO				2,00	13,00
1.05	PODADOR				2,00	2,00
	SUB TOTAL	5,00	3,00	13,00	2,00	23,00
2.00	VEÍCULOS E EQUIPAMENTOS					
2.01	CAMINHÃO COMPACTADOR	1,00				1,00
2.02	MOTOCICLETA DE NO MÍNIMO 125 CILINDRADAS	1,00				1,00
2.03	CAMINHÃO DE CARROCECIA DE MADEIRA ABERTO	1,00			1,00	2,00
	SUB TOTAL	3,00	0,00	0,00	1,00	4,00

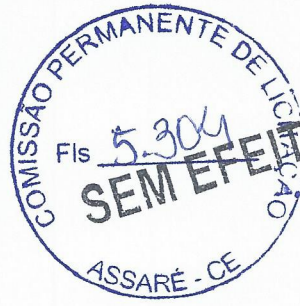

MJM CONSTRUÇÕES E IMOBILIÁRIA LTDA - ME
MARDEN RÔMULO LIMA MOTA
SÓCIO ADMINISTRADOR E ENGR. CIVIL.
CPF: 526.192.573-87 / CREA-CE Nº 040361-D / RNP: 0600745996

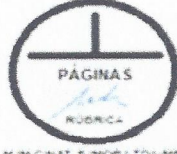

MJM CONSTR. E IMOB. LTDA - ME
MARDEN RÔMULO LIMA MOTA
SÓCIO ADM. ENGR. CIVIL

PREFEITURA MUNICIPAL DE ASSARÉ - CE

OBRA: SERVIÇOS DO OBJETO: SERVIÇOS DE COLETA, TRANSPORTE E DESTINAÇÃO FINAL DE RESÍDUOS SÓLIDOS DOMICILIARES E URBANOS, VARRIÇÃO DE RUAS E LOGRADOUROS PÚBLICOS, PINTURAS DE GUIAS E MEIOS-FIOS E PODA ÁRBOREA COM LIMPEZA, REBAIXAMENTO, CONFORMAÇÃO E DESTINAÇÃO FINAL.

LOCAL: SEDE URBANA E ÁREA URBANA DAS LOCALIDADES DE GENEZARÉ, VARJOTA, ARATAMA, AMARO, CAJAZEIRAS, ANDREZA, CANOS, BONITA E BARREIROS - MUNICÍPIO DE ASSARÉ - CE

DATA: 03/03/2021

PLANO DE CUSTO OPERACIONAL MENSAL

ITEM	ESPECIFICAÇÕES	UNID.	QUANT	P. UNIT	P. TOTAL
1.00	COLETA, TRANSPORTE E DESTINAÇÃO FINAL DE RESÍDUOS SÓLIDOS				
1.01	A.1 - COLETA, TRANSPORTE DE RESÍDUOS SÓLIDOS DOMICILIARES	M3	939,38	54,9305	51.600,61
1.02	A.2 - COLETA, TRANSPORTE DE RESÍDUOS URBANO	M3	256,36	57,0719	14.630,95
	TOTAL GERAL EM R\$ DOS SERVIÇOS DO TÓPICO A				66.231,57
2.00	LIMPEZA DE VIAS E LOGRADOUROS PÚBLICOS, CAPINA MANUAL E PINTURA DE GUIAS E MEIOS - FIOS				
2.01	B.1 - VARRIÇÃO MANUAL DE VIAS E LOGRADOUROS PÚBLICOS, COM CAPINA MANUAL E PINTURA DE GUIAS E MEIOS-FIOS	M2	410.778,00	0,1387	56.974,91
	TOTAL GERAL EM R\$ DOS SERVIÇOS DO TÓPICO B				56.974,91
3.00	SERVIÇOS DE PODA ÁRBOREA E CONFORMAÇÃO				
3.01	C.1 - PODA ÁRBOREA, LIMPEZA, REBAIXAMENTO E CONFORMAÇÃO	UND	425,00	33,9551	14.430,92
	TOTAL GERAL EM R\$ DOS SERVIÇOS DO TÓPICO C				14.430,92
	TOTAL GERAL MENSAL EM R\$				137.637,39



MJM CONSTRUÇÕES E IMOBILIÁRIA LTDA - ME
MARDEN RÔMULO LIMA MOTA
SÓCIO ADMINISTRADOR - ENGR. CIVIL
CPF: 526.192.573-87 / CREA-CE Nº 40361-D / RNP: 06007/45986



PREFEITURA MUNICIPAL DE ASSARÉ - CE

OBRA: SERVIÇOS DO OBJETO: SERVIÇOS DE COLETA, TRANSPORTE E DESTINAÇÃO FINAL DE RESÍDUOS SÓLIDOS DOMICILIARES E URBANOS, VARRIÇÃO DE RUAS E LOGRADOUROS PÚBLICOS, PINTURAS DE GUIAS E MEIOS-FIOS E PODA ARBÓREA COM LIMPEZA, REBAIXAMENTO, CONFORMAÇÃO E DESTINAÇÃO FINAL.
LOCAL: SEDE URBANA E ÁREA URBANA DAS LOCALIDADES DE GENEZARÉ, VARJOTA, ARATAMA, AMARO, CAJAZEIRAS, ANDREZA, CANOS, BONITA E BARREIROS - MUNICÍPIO DE ASSARÉ - CE

DATA: 03/03/2021

PLANO DE CUSTO OPERACIONAL

A - COLETA, TRANSPORTE, TRATAMENTO E DESTINAÇÃO FINAL DE RESÍDUOS SÓLIDOS

A - COLETA, TRANSPORTE, TRATAMENTO E DESTINAÇÃO DE RESÍDUOS

ITEM	ESPECIFICAÇÕES	UNID.	QUANT	P. UNIT	P. TOTAL
MÃO DE OBRA					
1.00	COORDENADOR DE SERVIÇOS (GERENTE OPERACIONAL)	MÊS	1,00	2.499,34	2.499,34
2.00	MOTORISTA DE VEÍCULOS COLETORES DE LIXO	MÊS	1,00	2.186,34	2.186,34
3.00	GARI COLETOR	MÊS	3,00	2.131,78	6.395,34
TOTAL DA MÃO DE OBRA EM R\$					11.081,02
EQUIPAMENTOS					
1.00	CAMINHÃO COMPACTADOR	MÊS	1,00	6.500,00	6.500,00
2.00	CAMINHÃO CARROCERIA	MÊS	1,00	5.000,00	5.000,00
3.00	MOTOCICLETA 125cc	MÊS	1,00	1.000,00	1.000,00
TOTAL DA EQUIPAMENTOS EM R\$					12.500,00
TOTAL SIMPLES EM R\$					23.581,02
LEIS SOCIAIS					
TOTAL COM LEIS SOCIAIS					9.199,44
BDI					32.780,46
TOTAL GERAL DO SERVIÇO EM R\$					50.175,01
VCTSRDM = VOLUME DE COLETA E TRANSPORTE DE RESÍDUOS SÓLIDOS DOMICILIARES POR MÊS					M3/MÊS 939,38 54,93
%					83,02 11.080,99 9.199,44
%					25,00 32.780,46 8.195,11



MJM CONSTRUÇÕES E IMOBILIÁRIA LTDA - ME
MARDEN RÔMULO LIMA MOTA
SÓCIO ADMINISTRADOR E ENGRº.CIVIL.
CPF: 526.192.573-87 / CREA-CE Nº 40361-D / RNP: 060074596



PREFEITURA MUNICIPAL DE ASSARÉ - CE

OBRA: SERVIÇOS DO OBJETO: SERVIÇOS DE COLETA, TRANSPORTE E DESTINAÇÃO FINAL DE RESÍDUOS SÓLIDOS DOMICILIARES E URBANOS, VARRIÇÃO DE RUAS E LOGRADOUROS PÚBLICOS, PINTURAS DE GUIAS E MEIOS-FIOS E PODA ARBÓREA COM LIMPEZA, REBAIXAMENTO, CONFORMAÇÃO E DESTINAÇÃO FINAL.
LOCAL: SEDE URBANA E ÁREA URBANA DAS LOCALIDADES DE GENEZARÉ, VARIJOTA, ARATAMA, AMARO, CAJAZEIRAS, ANDREZA, CANOS, BONITA E BARREIROS - MUNICÍPIO DE ASSARÉ - CE

DATA: 03/03/2021

PLANO DE CUSTO OPERACIONAL

A.2 - COLETA, TRANSPORTE DE RESÍDUOS SÓLIDOS URBANO

ITEM	ESPECIFICAÇÕES	UNID.	QUANT	P. UNIT	P. TOTAL
1.00	GARI COLETOR	MÊS	3,00	2.131,78	6.395,34
TOTAL DA MÃO DE OBRA EM R\$					6.395,34

TOTAL SIMPLES EM R\$					6.395,34
LEIS SOCIAIS					5.309,41
TOTAL COM LEIS SOCIAIS					11.704,75
BDI					12.926,19
TOTAL GERAL DO SERVIÇO EM R\$					19.940,35
VMC26D = VMCM/ Nº DIAS ÚTEIS					57,07
TOTAL GERAL EM R\$ DOS SERVIÇOS DO TÓPICO A					70.115,36



MJM CONSTRUÇÕES E IMOBILIÁRIA LTDA - ME
MARDEN RÔMULO LIMA MOTA
SÓCIO ADMINISTRADOR E ENGR. CIVIL.
CPF: 526.192.573-87 / CREA-CE Nº 40361-D / RNP: 0600745996



PREFEITURA MUNICIPAL DE ASSARÉ - CE

OBRA: SERVIÇOS DO OBJETO: SERVIÇOS DE COLETA, TRANSPORTE E DESTINAÇÃO FINAL DE RESÍDUOS SÓLIDOS DOMICILIARES E URBANOS, VARRIÇÃO DE RUAS E LOGRADOUROS PÚBLICOS, PINTURAS DE GUIAS E MEIOS-FIOS E PODA ARBÓREA COM LIMPEZA, REBAIXAMENTO, CONFORMAÇÃO E DESTINAÇÃO FINAL.

LOCAL: SEDE URBANA E ÁREA URBANA DAS LOCALIDADES DE GENEZARÉ, VARIOTA, ARATAMA, AMARO, CAJAZEIRAS, ANDREZA, CANOS, BONITA E BARREIROS - MUNICÍPIO DE ASSARÉ - CE

DATA: 03/03/2021

PLANO DE CUSTO OPERACIONAL

B - LIMPEZA DE VIAS E LOGRADOUROS PÚBLICOS

B.1 - COLETA, TRANSPORTE DE RESÍDUOS SÓLIDOS DOMICILIARES

ITEM	ESPECIFICAÇÕES	UNID.	QUANT	P. UNIT	P. TOTAL
MÃO DE OBRA					
1.00	GARIS DE VARRIÇÃO	MÊS	13,00	1.911,78	24.853,14
TOTAL DA MÃO DE OBRA EM R\$					24.853,14
MATERIAL					
1.00	SUPERCAL (COLETADO EM TABELA DE INSUMOS SEINFRA 26 - I2496)	KG	478,00	1,10	525,80
TOTAL DA EQUIPAMENTOS EM R\$					525,80
TOTAL SIMPLES EM R\$					25.378,94
LEIS SOCIAIS		%	83,02	24.853,14	20.633,08
TOTAL COM LEIS SOCIAIS		%	25,00	46.012,02	46.012,02
BDI		%	25,00	46.012,02	11.503,00
TOTAL GERAL DO SERVIÇO EM R\$					57.515,02
ÁREA TOTAL DE VARRIÇÃO POR MÊS		M3/MÊS	414.778,00	0,14	
TOTAL GERAL EM R\$ DOS SERVIÇOS DO TÓPICO B					57.515,02



MJM CONSTRUÇÕES E IMOBILIÁRIA LTDA - ME
MARDEN RÔMULO LIMA MOTA
SÓCIO ADMINISTRADOR E ENGENHEIRO
CPF: 526.192.573-87 / CREA-CE Nº 040361-D / RNP: 0600745996





MJM CONSTRUÇÕES E IMOBILIÁRIA LTDA - ME
 Eng. Civil: Marden Rômulo Lima Mota
 CREA/CE: 1-D / RNP: 0600745996
 CNPJ: 06.798.640/0001-15

PREFEITURA MUNICIPAL DE ASSARÉ - CE

OBRA: SERVIÇOS DO OBJETO: SERVIÇOS DE COLETA, TRANSPORTE E DESTINAÇÃO FINAL DE RESÍDUOS DOMICILIARES E URBANOS, VARRIÇÃO DE RUAS E LOGRADOUROS PÚBLICOS, PINTURAS DE GUIAS E MEIOS-FIOS E PODA ARBÓREA COM LIMPEZA, REBAIXAMENTO, CONFORMAÇÃO E DESTINAÇÃO FINAL.

LOCAL: SEDE URBANA E ÁREA URBANA DAS LOCALIDADES DE GENEZARÉ, VARJOTA, ARATAMA, AMARO, CAJAZEIRAS, ANDREZA, CANOS, BONITA E BARREIROS - MUNICÍPIO DE ASSARÉ - CE

DATA: 03/03/2021

PLANO DE CUSTO OPERACIONAL

C - SERVIÇOS DE PODA ÁRBOREA E CONFORMAÇÃO

C.1 - PODA ÁRBOREA, LIMPEZA, REBAIXAMENTO E CONFORMAÇÃO

ITEM	ESPECIFICAÇÕES	UNID.	QUANT	P. UNIT	P. TOTAL
MÃO DE OBRA					
1.00	PODADOR	MÊS	2,00	1.787,98	3.575,96
TOTAL DA MÃO DE OBRA EM R\$					3.575,96
EQUIPAMENTOS					
1.00	CAMINHÃO DE CARROCERIA DE MADEIRA ABERTO (COM COMBUSTIVEL APROPRIADO AO CUSTO MÊS)	MÊS	1,00	2.500,00	2.500,00
TOTAL DA EQUIPAMENTOS EM R\$					2.500,00
TOTAL SIMPLES EM R\$					6.075,96
LEIS SOCIAIS					
	TOTAL COM LEIS SOCIAIS	%	83,02	3.575,96	2.968,76
	BDI	%	25,00	9.044,72	9.044,72
TOTAL GERAL DO SERVIÇO EM R\$					11.305,90
PAM					33,96
TOTAL GERAL EM R\$ DOS SERVIÇOS DO TÓPICO C					11.305,90
TOTAL GERAL MENSAL					138.177,46



MJM CONSTRUÇÕES E IMOBILIÁRIA LTDA - ME
 MARDEN RÔMULO LIMA MOTA
 SÓCIO ADMINISTRADOR E ENGENHEIRO

CPF: 526.192.573-87 / CREA-CE Nº 40361-D / RNP: 0600745996



MJM CONST E IMOB LTOA ME
 MARDEN RÔMULO LIMA MOTA
 SÓCIO ADM ENGENHEIRO

AV. MANOEL ANTÔNIO NUNES NETO, 465 AP. CIDADE NOVA - CEP: 53410-000 CO-CEARA
 CONTATO FONE/FAX: +55 35 35614036-CEL: 331186397566479 - mardenl@mota@gmail.com

PREFEITURA MUNICIPAL DE ASSARÉ - CE

OBRA: SERVIÇOS DO OBJETO: SERVIÇOS DE COLETA, TRANSPORTE E DESTINAÇÃO FINAL DE RESÍDUOS SÓLIDOS DOMICILIARES E URBANOS, VARRIÇÃO DE RUAS E LOGRADOUROS PÚBLICOS, PINTURAS DE GUIAS E MEIOS-FIOS E PODA ARBÓREA COM LIMPEZA, REBAIXAMENTO, CONFORMAÇÃO E DESTINAÇÃO FINAL.

LOCAL: SEDE URBANA E ÁREA URBANA DAS LOCALIDADES DE GENEZARÉ, VARIOTA, ARATAMA, AMARO, CAJAZEIRAS, ANDREZA, CANOS, BONITA E BARREIROS - MUNICÍPIO DE ASSARÉ - CE

DATA: 03/03/2021

CRONOGRAMA FÍSICO - FINANCEIRO

SERVIÇOS	MÊS 01	MÊS 02	MÊS 03	MÊS 04	MÊS 05	MÊS 06	MÊS 07	MÊS 08	MÊS 09	MÊS 10	MÊS 11	MÊS 12	TOTAL
	1.0 - COLETA, TRANSPORTE, TRATAMENTO E DESTINAÇÃO FINAL DE RESÍDUOS SÓLIDOS	70.115,36	70.115,36	70.115,36	70.115,36	70.115,36	70.115,36	70.115,36	70.115,36	70.115,36	70.115,36	70.115,36	
2.0 - LIMPEZA DE VIAS E LOGRADOUROS PÚBLICOS	57.515,02	57.515,02	57.515,02	57.515,02	57.515,02	57.515,02	57.515,02	57.515,02	57.515,02	57.515,02	57.515,02	57.515,02	690.180,25
3.0 - SERVIÇOS DE PODA ARBÓREA E CONFORMAÇÃO	11.305,90	11.305,90	11.305,90	11.305,90	11.305,90	11.305,90	11.305,90	11.305,90	11.305,90	11.305,90	11.305,90	11.305,90	135.670,83
TOTAL PERCENTUAL	8,33%	8,33%	8,33%	8,33%	8,33%	8,33%	8,33%	8,33%	8,33%	8,33%	8,33%	8,33%	99,96%
TOTAL VALOR R\$	138.936,28	138.936,28	138.936,28	138.936,28	138.936,28	138.936,28	138.936,28	138.936,28	138.936,28	138.936,28	138.936,28	138.936,28	1.667.235,41



MJM CONSTRUÇÕES E IMOBILIÁRIA LTDA - ME
MARLON RÔMULO LIMA MOTA
SÓCIO ADMINISTRADOR E ENGR. CIVIL.
CPF: 526.192.573-87 / CREA-CE Nº 40361-D / RNP: 0600745996



MJM CONST. E IMOB. LTDA ME
MARLON RÔMULO LIMA MOTA
SÓCIO ADM. ENGR. CIVIL

PREFEITURA MUNICIPAL DE ASSARÉ - CE
OBRA: SERVIÇOS DO OBJETO: SERVIÇOS DE COLETA, TRANSPORTE E DESTINAÇÃO FINAL DE RESÍDUOS SÓLIDOS DOMICILIARES E URBANOS, VARRIÇÃO DE RUAS E LOGRADOUROS PÚBLICOS, PINTURAS DE GUIAS E MEIOS-FIOS E PODA ARBÓREA COM LIMPEZA, REBAIXAMENTO, CONFORMAÇÃO E DESTINAÇÃO FINAL.
LOCAL: SEDE URBANA E ÁREA URBANA DAS LOCALIDADES DE GENEZARÉ, VARIJOTA, ARATAMA, AMARO, CAJAZEIRAS, ANDREZA, CANOS, BONITA E BARREIROS - MUNICÍPIO DE ASSARÉ - CE
DATA: 03/03/2021



COMPOSIÇÃO DE SALÁRIOS - CONVENÇÃO 2020/2021

GARI DE VARRIÇÃO

PISO SALARIAL	1.045,00
SALARIO MÍNIMO	1.100,00
INSALUBRIDADE - 20%SM	220,00
PARTICIPAÇÃO MENSAL	71,78
VALE REFEIÇÃO	520,00
TOTAL	1.911,78

GARI DE COLETOR

PISO SALARIAL	1.045,00
SALARIO MÍNIMO	1.100,00
INSALUBRIDADE - 40%SM	440,00
PARTICIPAÇÃO MENSAL	71,78
VALE REFEIÇÃO	520,00
TOTAL	2.131,78

PODADOR

PISO SALARIAL	1.121,20
PARTICIPAÇÃO MENSAL	71,78
CESTA BÁSICA	75,00
VALE REFEIÇÃO	520,00
TOTAL	1.787,98

ENCARREGADO DE TURMA

PISO SALARIAL	1.224,55
PARTICIPAÇÃO MENSAL	71,78
CESTA BÁSICA	75,00
VALE REFEIÇÃO	520,00
TOTAL	1.891,33

COORDENADOR DE SERVIÇOS

PISO SALARIAL	1.832,53
PARTICIPAÇÃO MENSAL	71,78
CESTA BÁSICA	75,00
VALE REFEIÇÃO	520,00
TOTAL	2.499,31

COORDENADOR DE SERVIÇOS

PISO SALARIAL	1.671,34
CESTA BÁSICA	125,00
VALE REFEIÇÃO	390,00
TOTAL	2.186,34

PREFEITURA MUNICIPAL DE ASSARÉ - CE

OBRA: SERVIÇOS DO OBJETO: SERVIÇOS DE COLETA, TRANSPORTE E DESTINAÇÃO FINAL DE RESÍDUOS SÓLIDOS DOMICILIARES E URBANOS, VARRIÇÃO DE RUAS E LOGRADOUROS PÚBLICOS, PINTURAS DE GUIAS E MEIOS-FIOS E PODA ARBÓREA COM LIMPEZA, REBAIXAMENTO, CONFORMAÇÃO E DESTINAÇÃO FINAL.

LOCAL: SEDE URBANA E ÁREA URBANA DAS LOCALIDADES DE GENEZARÉ, MARJOTA, ARATAMA, AMAROCAJAZEIRAS, ANDREZA, CANOS, BONITA E BARREIROS - MUNICÍPIO DE ASSARÉ - CE

DATA: 03/03/2021

COMISSÃO PERMANENTE DE LICITAÇÃO
 ASSARÉ - CE
 Fls 5.305

COMISSÃO PERMANENTE DE LICITAÇÃO
 ASSARÉ - CE
 Fls 5.312
SEM EFEITO

COMPOSIÇÃO DO BDI

Fórmula do BDI:
$$BDI = \frac{(1 + AC + S + R + G)(1 + DF)(1 + L)}{(1 - I)} - 1$$

COMPOSIÇÃO DE BDI		
COD	DESCRIÇÃO	%
	Despesas Indiretas	3,80
AC	Administração Central	1,02
DF	Despesas financeiras	1,00
R	Riscos	
Benefício		
S + G	Garantia/seguros	0,75
L	Lucro	5,33
Impostos		
I	Impostos	10,15
	PIS	0,65
	COFINS	3,00
	ISS	2,00
	CPRB (4,5% - Apenas quando tiver desoneração INSS)	4,50
	TOTAL DOS IMPOSTOS	10,15
	BDI =	25,00%

PREFEITURA MUNICIPAL DE ASSARÉ - CE
OBRA: SERVIÇOS DO OBJETO: SERVIÇOS DE COLETA, TRANSPORTE E DESTINAÇÃO FINAL DE RESÍDUOS SÓLIDOS DOMICILIARES E URBANOS, VARRIÇÃO DE RUAS E LOGRADOUROS PÚBLICOS, PINTURAS DE GUÍAS E MEIOS-FIOS ARBÓREA COM LIMPEZA, REBAIXAMENTO, CONFORMAÇÃO E DESTINAÇÃO FINAL.
LOCAL: SEDE URBANA E ÁREA URBANA DAS LOCALIDADES DE GENEZARÉ, VARIJOTA, ARATAMA, AMARO, CANOZEIRAS, ANDREZA, CANOS, BONITA E BARREIROS - MUNICÍPIO DE ASSARÉ - CE
DATA: 03/03/2021

COMISSÃO PERMANENTE DE LICITAÇÃO
ASSARÉ - CE
5.306

COMISSÃO PERMANENTE DE LICITAÇÃO
ASSARÉ - CE
FIS. 529
SEM EFEITO

ENCARGOS SOCIAIS

ENCARGOS SOCIAIS	Segunda a sexta	Segunda a sábado	12x36
GRUPO "A"	36,80%	36,80%	36,80%
INSS	20,00%	20,00%	20,00%
FGTS	8,00%	8,00%	8,00%
SAT	3,00%	3,00%	3,00%
SALÁRIO EDUCAÇÃO	2,50%	2,50%	2,50%
SESC SESI	1,50%	1,50%	1,50%
SENAC / SENAI	1,00%	1,00%	1,00%
SEBRAE	0,60%	0,60%	0,60%
IN CRA	0,20%	0,20%	0,20%
GRUPO "B" custo de Reposições	10,95%	10,90%	11,09%
FÉRIAS GOZADAS	7,59%	7,59%	7,60%
AUXILIO DOENÇA	2,21%	2,21%	2,22%
AUXILIO DOENÇA MAIS DE 15 DIAS	0,13%	0,13%	0,13%
ACIDENTE DE TRABALHO	0,03%	0,03%	0,03%
AUXILIO PATERNIDADE	0,01%	0,01%	1,00%
FALTAS LEGAIS	0,66%	0,66%	0,66%
TREINAMENTO NR 5	0,32%	0,27%	0,44%
GRUPO "C" das verbas indenizatórias	11,95%	11,94%	11,96%
1/3 FÉRIAS CONSTITUCIONAL	2,53%	2,53%	2,53%
13º. SALÁRIO	9,25%	9,24%	9,26%
AVISO PRÉVIO TRABALHADO	0,12%	0,12%	0,12%
COMPLEMENTO AVISO PREVIO TRABALHADO	0,05%	0,05%	0,05%
GRUPO "D" VERBAS RESCISÓRIAS	12,42%	12,42%	12,42%
AVISO PRÉVIO INDENIZADO	4,33%	4,33%	4,34%
REFLEXOS NO AVISO PRÉVIO INDENIZADO	0,84%	0,84%	0,84%
MULTA DO FGTS	4,08%	4,08%	4,09%
CONTRIBUIÇÃO SOCIAL ARTIGO 1º Lei 110/91	1,02%	1,02%	1,02%
INDENIZAÇÃO ADICIONAL	0,67%	0,67%	0,67%
FÉRIAS INDENIZADAS OU PROPORCIONAIS	1,11%	1,11%	1,11%
1/3 DE FERIAS INDENIZADAS OU PROP	0,37%	0,37%	0,37%

GRUPO "E"	0,72%	0,72%	0,73%
ABONO PECUNIÁRIO	0,54%	54,00%	0,55%
1/3 CONSTITUCIONAIS DO ABONO	0,18%	0,18%	0,18%
GRUPO "F"	10,26%	10,24%	10,31%
FGTS S/AVISO PREVIO	0,35%	0,35%	0,35%
INCIDÊNCIA GRUPO A S/AV PREVIO IND	1,25%	1,25%	1,25%
INCIDÊNCIA SOBRE SAL MATERNIDADE	0,20%	0,20%	0,20%
INCIDÊNCIA SOBRE 13 SAL AVISO PREVIO	0,03%	0,03%	0,03%
INCIDÊNCIA DO GRUPO "A" S/ O GRUPO "B"+C	8,43%	8,41%	8,48%
TOTAL DOS ENCARGOS	83,10%	83,02%	83,33%

